

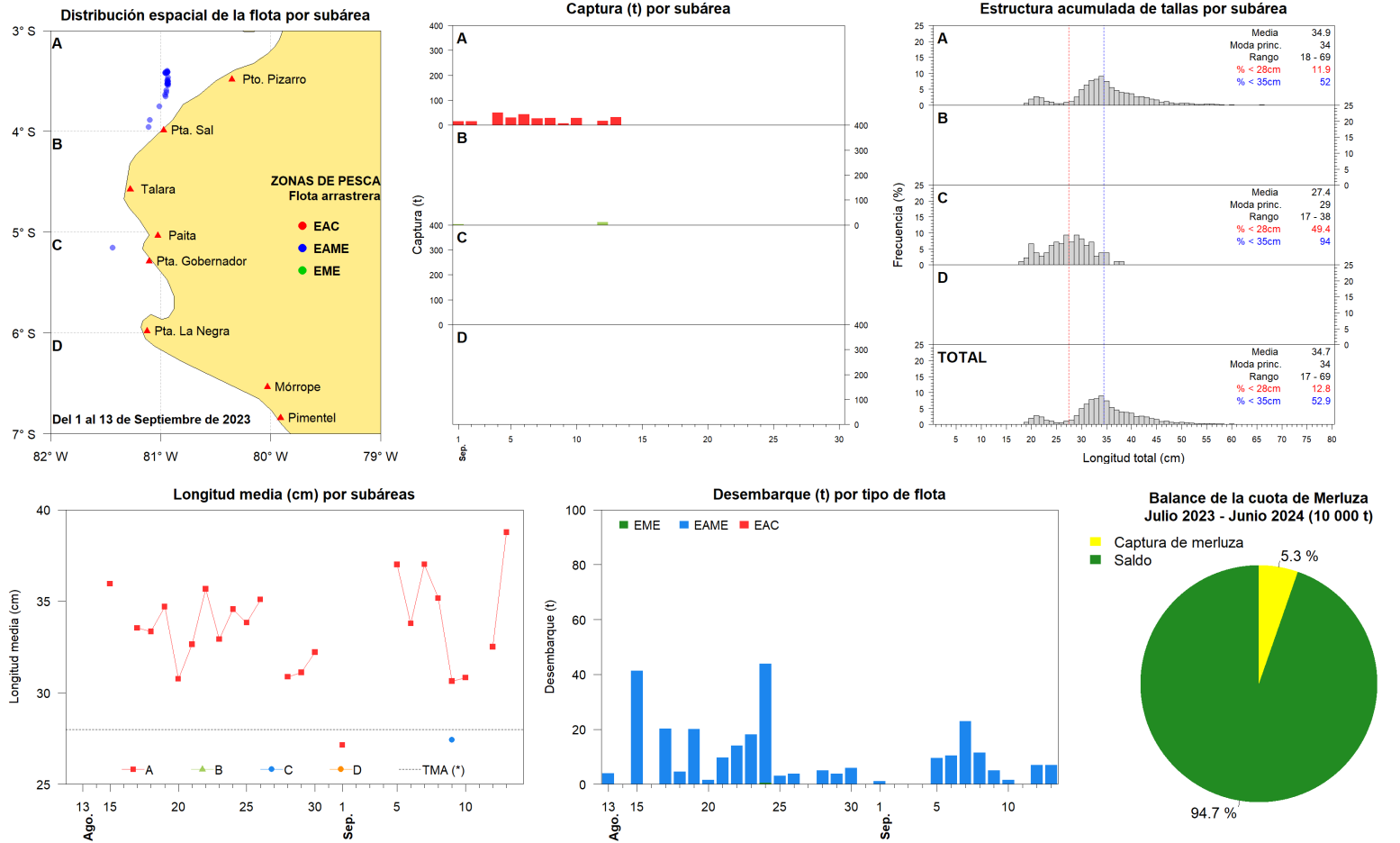

Reporte 1. Pesquería de Merluza
Al 13 de septiembre de 2023

Desembarque (t) de recursos demersales de la flota arrastrera

	INDUSTRIAL			TOTAL	OTROS	TOTAL	Número embarcaciones		
	EAC	EAME	EME	merluza	demersales		EAC	EAME	EME
Jul. 2023	5.2	128	1.3	134.5	321.9	456.4			
Ago. 2023	3.5	317	0.6	321.1	531.5	852.6			
01-8 Sep		55.6		55.6	168.5	224.1			
9 Sep		5		5	3.5	8.5		1	
10 Sep		1.6		1.6	27.4	29		1	
11 Sep									
12 Sep		6.9		6.9	25	31.9		1	1
13 Sep		7		7	25.2	32.2		1	
TOTAL	8.7	521.1	1.9	531.7	1103	1634.7		4	1



Estadísticas descriptivas de la estructura de tallas por subárea

	A				B				C				D			
	Rango	Moda	Media	%<28cm	Rango	Moda	Media	%<28cm	Rango	Moda	Media	%<28cm	Rango	Moda	Media	%<28cm
7-Sep	20 - 66	34	37	1												
8-Sep	20 - 60	34	35.2	8.9												
9-Sep	19 - 58	31	30.6	33.5					17 - 38	29	27.4	49.4				
10-Sep	18 - 54	31	30.8	22.1												
11-Sep																
12-Sep	19 - 63	31	32.5	22.9												
13-Sep	20 - 65	35	38.8	7												

Cifras preliminares.

(*) Talla Mínima Autorizada

El 11 de setiembre, no hubo desembarque de la flota industrial.