



Reporte 1. Pesquería de Merluza
Al 14 de noviembre de 2023

Desembarque (t) de recursos demersales de la flota arrastrera

	INDUSTRIAL			TOTAL	OTROS	TOTAL	Número embarcaciones		
	EAC	EAME	EME	merluza	demersales		EAC	EAME	EME
Jul. 2023	5.2	128	1.3	134.5	321.9	456.4			
Ago. 2023	3.5	317	0.6	321.1	531.5	852.6			
Set. 2023	18.3	383	0.4	401.7	454.0	855.7			
Oct. 2023	12.8	170.4	4.2	187.4	27.6	215.0			
01-9 Nov	6.8	87.3	2.3	96.4	19.0	115.4			
10 Nov	10.2	17.8		28.0	2.9	30.9	1	1	
11 Nov		3.8	0.6	4.4	11.1	15.5		1	1
12 Nov	8.9			8.9	0.7	9.6	2		
13 Nov	8.7	22.6		31.3	1.6	32.9	1	1	
14 Nov		14.6		14.6	1.1	15.7		1	
TOTAL	74.4	1144.5	9.4	1228.3	1371.4	2599.7	4	4	1

Distribución espacial de la flota por subárea

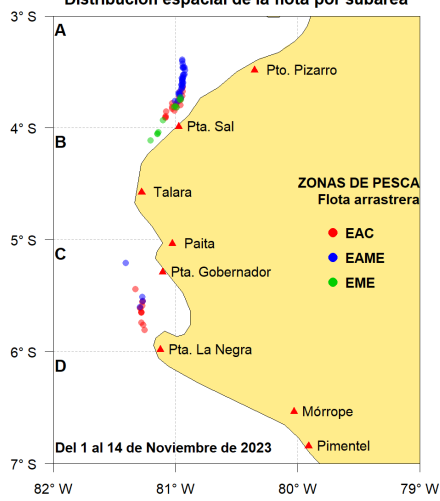

Captura (t) por subárea

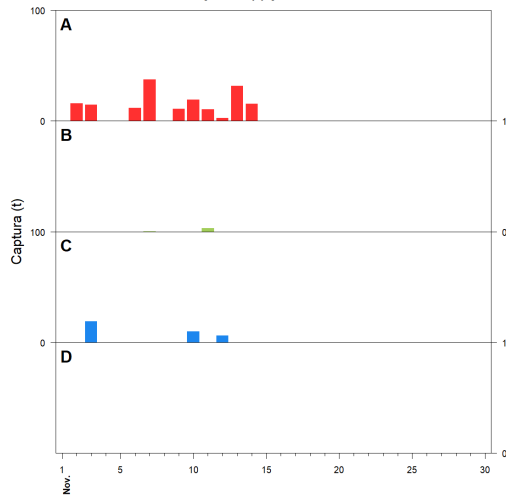

Estructura acumulada de tallas por subárea

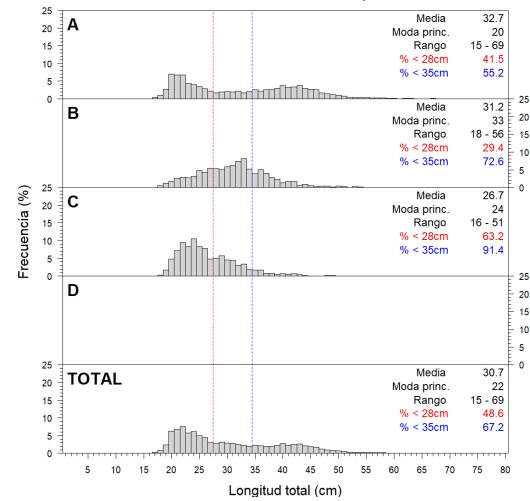

Longitud media (cm) por subáreas

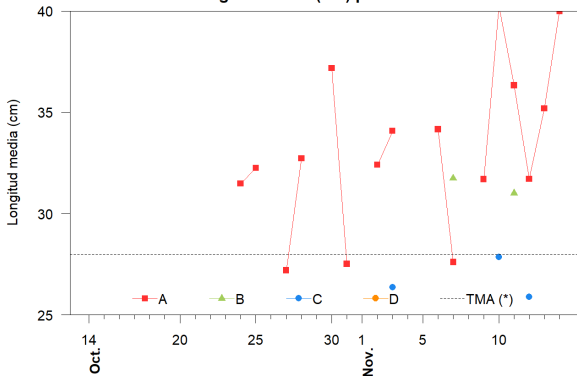

Desembarque (t) por tipo de flota

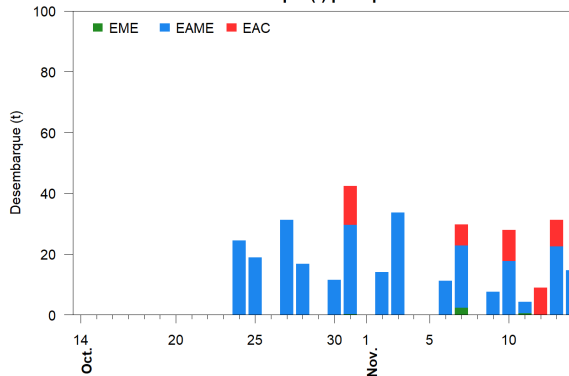

Balance de la cuota de Merluza Julio 2023 - Junio 2024 (10 000 t)

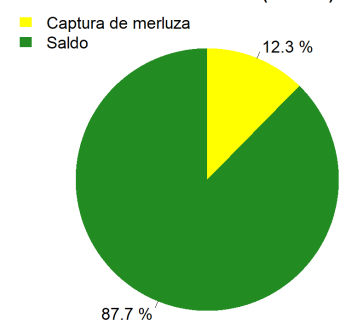

Estadísticas descriptivas de la estructura de tallas por subárea

	A				B				C				D			
	Rango	Moda	Media	%<28cm	Rango	Moda	Media	%<28cm	Rango	Moda	Media	%<28cm	Rango	Moda	Media	%<28cm
8-Nov																
9-Nov	17 - 59	20	31.7	47.2												
10-Nov	19 - 68	41	40.2	10.4					16 - 48	29	27.9	48.7				
11-Nov	19 - 58	40	36.3	22	18 - 53	33	31	31.3								
12-Nov	18 - 59	24	31.7	36.9					18 - 46	21	25.9	67.5				
13-Nov	15 - 68	21	35.2	30.4												
14-Nov	19 - 67	43	40	14.7												

Cifras preliminares.

(*) Talla Mínima Autorizada

El 8 de noviembre, no hubo desembarque de la flota industrial.

La incidencia del 11, 12 y 13 de noviembre, corresponden a una muestra no significativa.