



Reporte 1. Pesquería de Merluza
Al 15 de abril de 2024

Desembarque (t) de recursos demersales de la flota arrastrera

	INDUSTRIAL			TOTAL	OTROS	TOTAL	Número embarcaciones		
	EAC	EAME	EME	merluza	demersales		EAC	EAME	EME
Jul. 2023	5.2	128	1.3	134.5	321.9	456.4			
Ago. 2023	3.5	317	0.6	321.1	531.5	852.6			
Set. 2023	18.3	383	0.4	401.7	454.0	855.7			
Oct. 2023	12.8	170.4	4.2	187.4	27.6	215.0			
Nov. 2023	41.4	288.9	2.9	333.2	58.6	391.8			
Dic. 2023	142.2	460.3		602.5	45.2	647.7			
Ene. 2024	149.8	371.8		521.6	139.9	661.5			
Feb. 2024	48.1	355.4	3.3	406.8	138.2	545.0			
Mar. 2024	48.4	296.9	9.9	355.2	77.1	432.3			
01-10 Abr	27.2	257.2	8.9	293.3	22.3	315.6			
11 Abr		31.2		31.2	2.3	33.5		1	
12 Abr	8.2	34.6		42.8	32.9	75.7	1	2	
13 Abr			3.7	3.7	9.4	13.1			1
14 Abr	10.3	22.2		32.5	0.7	33.2	1	1	
15 Abr		38.5		38.5	0.2	38.7		1	
TOTAL	515.4	3155.4	35.2	3706.0	1861.8	5567.8	2	5	1

Distribución espacial de la flota por subárea

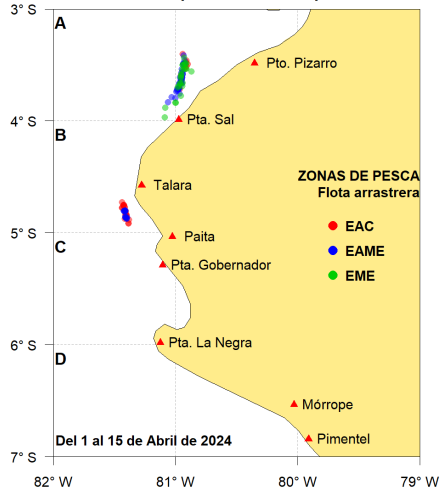

Captura (t) por subárea

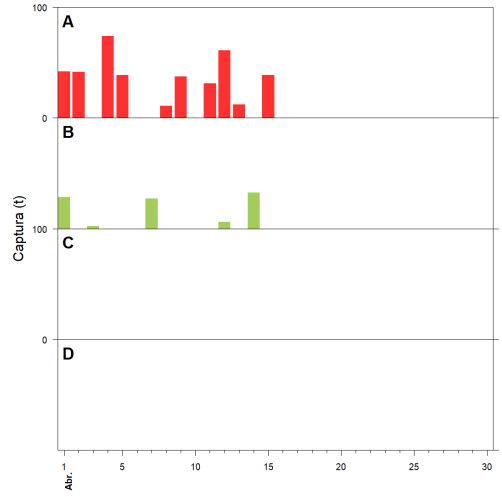

Estructura acumulada de tallas por subárea

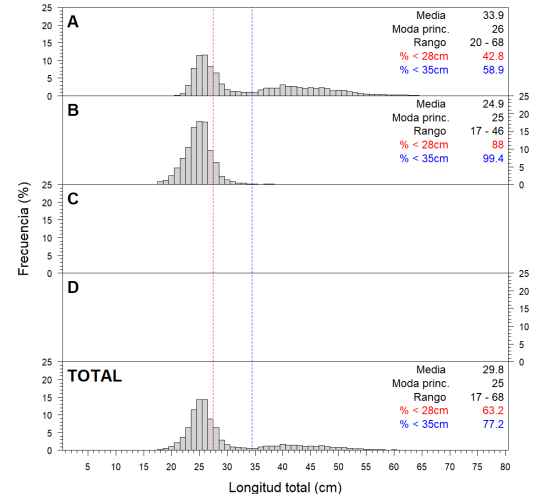

Longitud media (cm) por subáreas

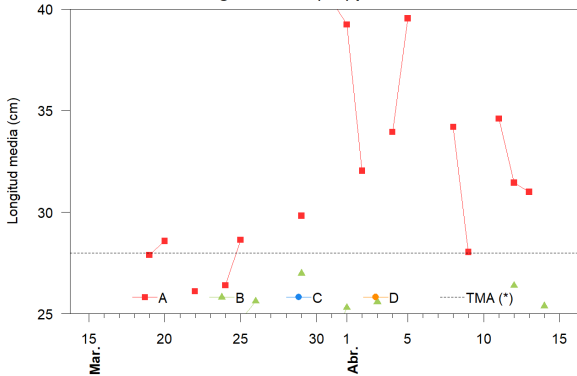

Desembarque (t) por tipo de flota

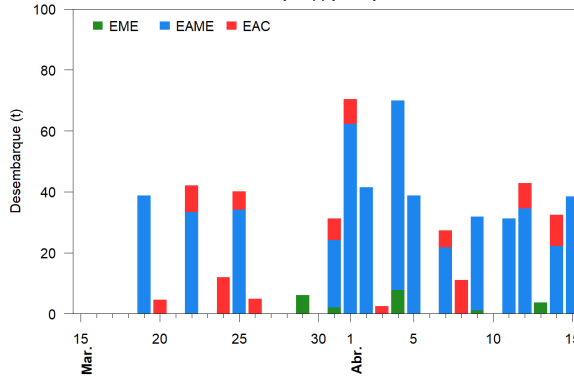

Balance de la cuota de Merluza Julio 2023 - Junio 2024 (10 000 t)

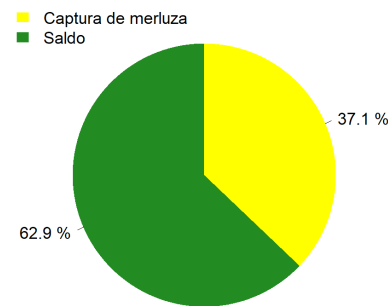

Estadísticas descriptivas de la estructura de tallas por subárea

	A				B				C				D			
	Rango	Moda	Media	%<28cm	Rango	Moda	Media	%<28cm	Rango	Moda	Media	%<28cm	Rango	Moda	Media	%<28cm
9-Abr	20 - 63	25	28	80.7												
10-Abr																
11-Abr	20 - 66	26	34.6	38.4												
12-Abr	20 - 63	25	31.4	62.1	21 - 33	26	26.4	70.4								
13-Abr	20 - 60	25	31	63												
14-Abr					20 - 46	25	25.4	86								
15-Abr	23 - 68	45	43.9	2.5												

Cifras preliminares.

(*) Talla Mínima Autorizada

El 10 de abril, no hubo desembarque del recurso merluza.

El desembarque del 13 de abril, corresponde a una muestra no representativa.