



Reporte 1. Pesquería de Merluza  
Al 15 de diciembre de 2022

Desembarque (t) de recursos demersales de la flota arrastrera

	INDUSTRIAL			TOTAL	OTROS	TOTAL	Número embarcaciones		
	EAC	EAME	EME	merluza	demersales		EAC	EAME	EME
Jul. 2022	1170.9	1172.5		2343.4	1212.9	3556.3			
Ago. 2022	1247.1	1206.7		2453.8	1682.4	4136.2			
Set. 2022	1434.6	1303.4		2738	821.8	3559.8			
Oct. 2022	566	696.4		1262.4	974.9	2237.3			
Nov. 2022	365.5	114.9		480.4	618.3	1098.7			
01-10 Dic	42.2	26.1		68.3	163.5	231.8			
11 Dic	9.3	8.6		17.9	41.1	59	1	1	
12 Dic	17.1			17.1	25.6	42.7	3		
13 Dic									
14 Dic	20	12.1		32.1	34	66.1	2	1	
15 Dic		23.5		23.5	0.6	24.1		1	
<b>TOTAL</b>	<b>4872.7</b>	<b>4564.2</b>		<b>9436.9</b>	<b>5575.1</b>	<b>15012</b>	<b>6</b>	<b>3</b>	

Distribución espacial de la flota por subárea

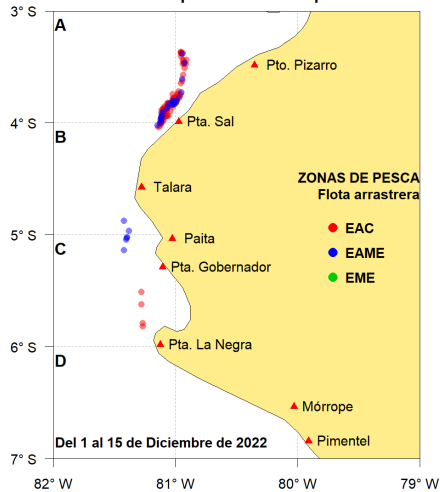

Captura (t) por subárea

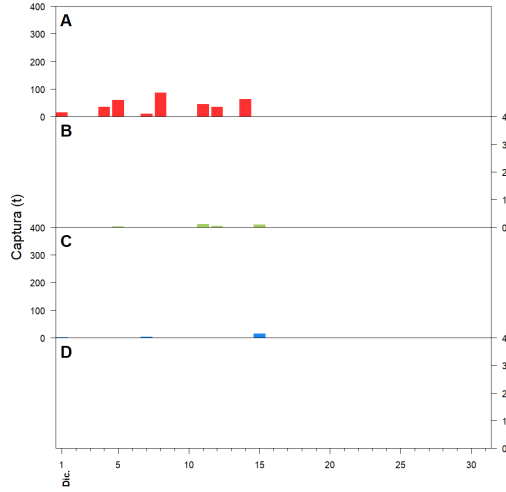

Estructura acumulada de tallas por subárea

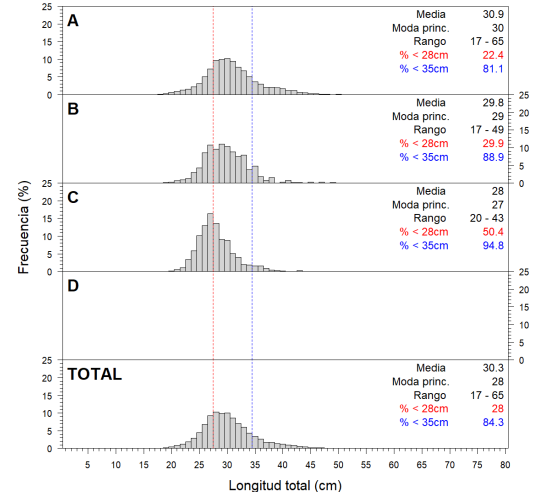

Longitud media (cm) por subáreas

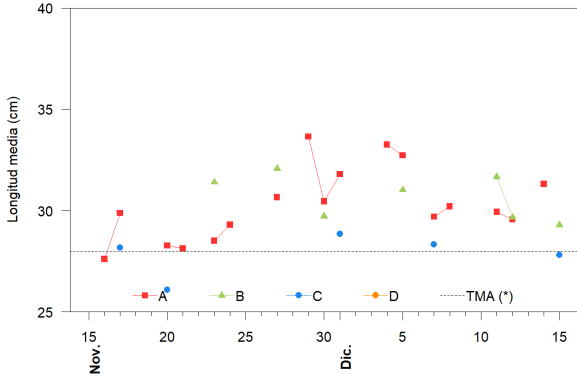

Desembarque (t) por tipo de flota

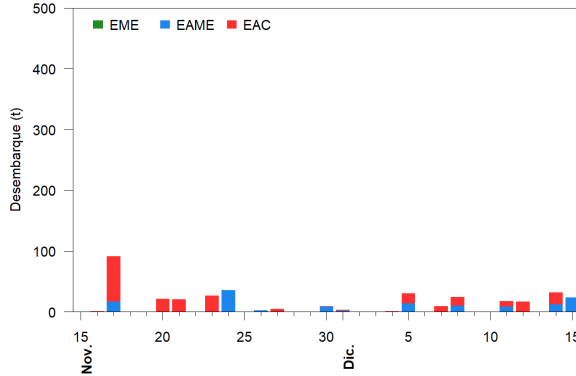

Balance de la cuota de Merluza  
Julio 2022 - Junio 2023 (47 287 t)

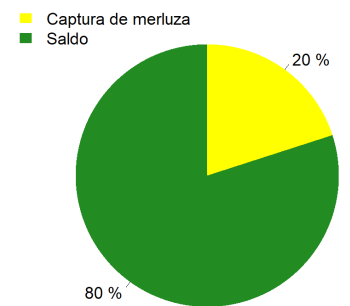

Estadísticas descriptivas de la estructura de tallas por subárea

	A				B				C				D			
	Rango	Moda	Media	%<28cm	Rango	Moda	Media	%<28cm	Rango	Moda	Media	%<28cm	Rango	Moda	Media	%<28cm
9-Dic																
10-Dic																
11-Dic	19 - 56	31	29.9	23.1	22 - 49	33	31.7	11.6								
12-Dic	18 - 56	28	29.6	25.1	17 - 42	29	29.7	25								
13-Dic																
14-Dic	19 - 58	29	31.3	18.7												
15-Dic					20 - 47	27	29.3	38.2	20 - 43	27	27.8	53.5				

Cifras preliminares.

(\*) Talla Mínima Autorizada

Los días 09, 10 y 13 de diciembre no hubo desembarque de la flota industrial