



Reporte 1. Pesquería de Merluza
Al 16 de abril de 2023

Desembarque (t) de recursos demersales de la flota arrastrera

	INDUSTRIAL			TOTAL	OTROS	TOTAL	Número embarcaciones		
	EAC	EAME	EME	merluza	demersales		EAC	EAME	EME
Jul. 2022	1170.9	1172.5		2343.4	1212.9	3556.3			
Ago. 2022	1247.1	1206.7		2453.8	1682.4	4136.2			
Set. 2022	1434.6	1303.4		2738	821.8	3559.8			
Oct. 2022	566	696.4		1262.4	974.9	2237.3			
Nov. 2022	365.5	114.9		480.4	618.3	1098.7			
Dic. 2022	132.2	218.9		351.1	337.9	689			
Ene. 2023	163.8	272.2	17.4	453.4	141.6	595			
Feb. 2023	436.5	654.4	21.8	1112.7	198.2	1310.9			
Mar. 2023	74.4	378.2	21.2	473.8	149.6	623.4			
01-11 Abr	35.6	44.5		80.1	2.5	82.6			
12 Abr									
13 Abr	31.7	20.9	11.4	64	15.4	79.4	4	1	1
14 Abr	29.4	28.6		58	50.5	108.5	4	2	
15 Abr	4.2			4.2	0.3	4.5	1		
16 Abr		37.7	12	49.7	4.5	54.2		1	1
TOTAL	5691.9	6149.3	83.8	11925	6210.8	18135.8	9	4	2

Distribución espacial de la flota por subárea

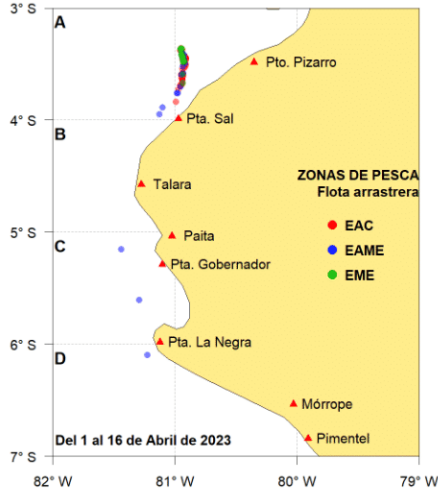

Captura (t) por subárea

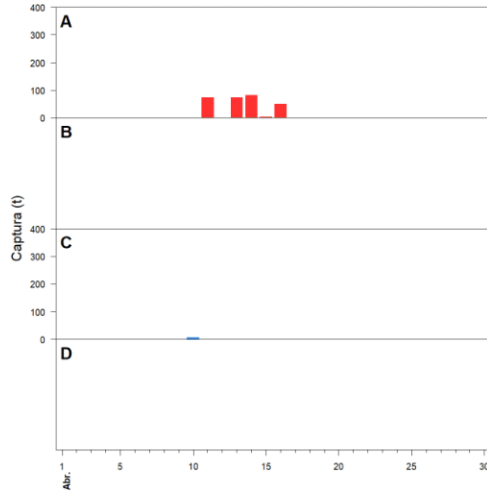

Estructura acumulada de tallas por subárea

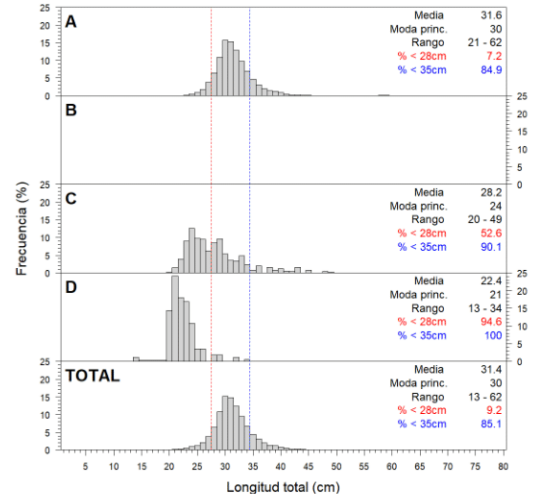

Longitud media (cm) por subáreas

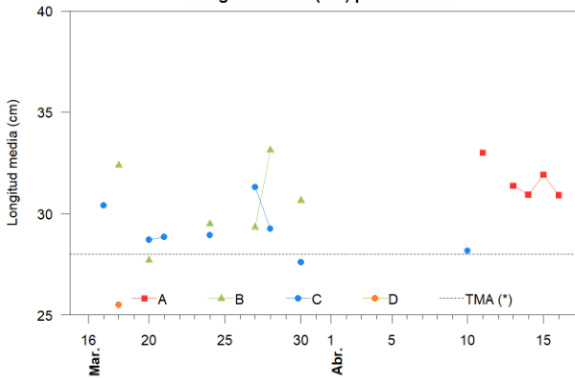

Desembarque (t) por tipo de flota

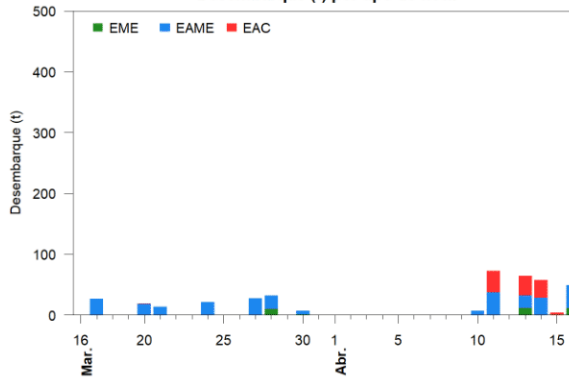

Balance de la cuota de Merluza Julio 2022 - Junio 2023 (47 287 t)

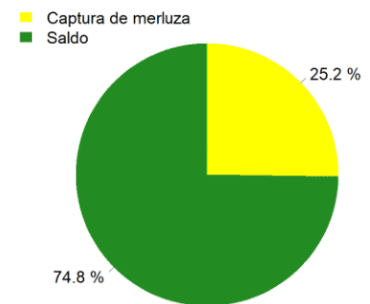

Estadísticas descriptivas de la estructura de tallas por subárea

	A				B				C				D			
	Rango	Moda	Media	%<28cm	Rango	Moda	Media	%<28cm	Rango	Moda	Media	%<28cm	Rango	Moda	Media	%<28cm
10-Abr									20 - 49	24,29 y 33	28.2	52.6	13 - 34	21	22.4	94.6
11-Abr	23 - 57	32	33	2.2												
12-Abr																
13-Abr	22 - 54	31	31.4	5												
14-Abr	21 - 62	30	30.9	11.9												
15-Abr	25 - 45	30	31.9	5												
16-Abr	23 - 59	31	30.9	11.3												

Cifras preliminares.

(*) Talla Mínima Autorizada

El 12 de abril, no hubo desembarque de la flota industrial.