



Reporte 1. Pesquería de Merluza  
Al 16 de agosto de 2022

Desembarque (t) de recursos demersales de la flota arrastrera

	INDUSTRIAL			TOTAL	OTROS	TOTAL	Número embarcaciones		
	EAC	EAME	EME	merluza	demersales		EAC	EAME	EME
Jul. 2022	1170.9	1172.5		2343.4	1212.9	3556.3			
01-11 Ago	613.2	434		1047.2	583.3	1630.5			
12 Ago	60.1	104		164.1	100.2	264.3	9	4	
13 Ago									
14 Ago	63.8	48.6		112.4	95.4	207.8	10	3	
15 Ago	55.5	37.6		93.1	146.1	239.2	11	3	
16 Ago					5.3	5.3	1		
<b>TOTAL</b>	<b>1963.5</b>	<b>1796.7</b>		<b>3760.2</b>	<b>2143.2</b>	<b>5903.4</b>	<b>31</b>	<b>10</b>	

Distribución espacial de la flota por subárea

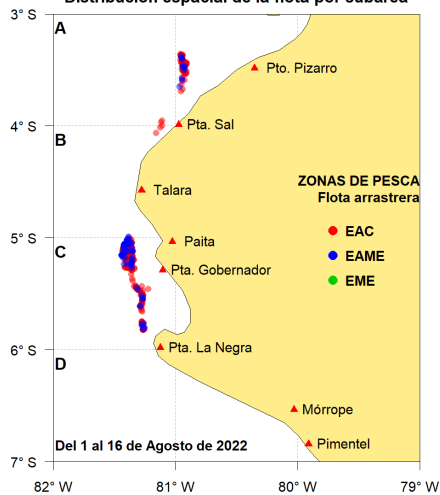

Captura (t) por subárea

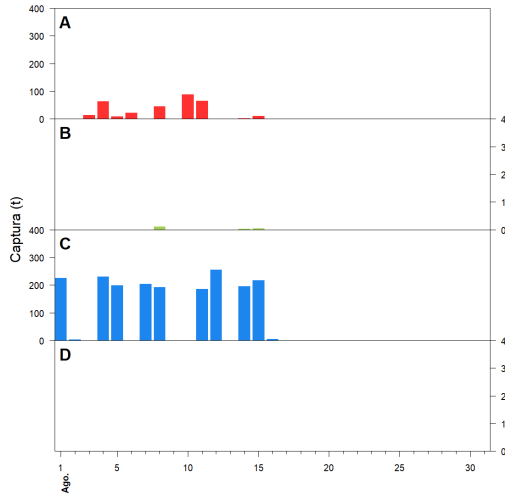

Estructura acumulada de tallas por subárea

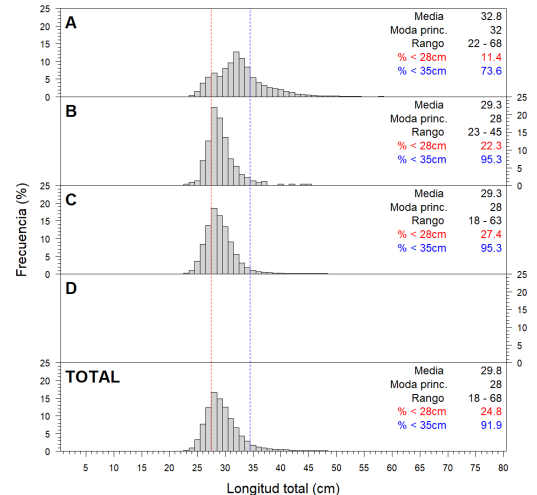

Longitud media (cm) por subáreas

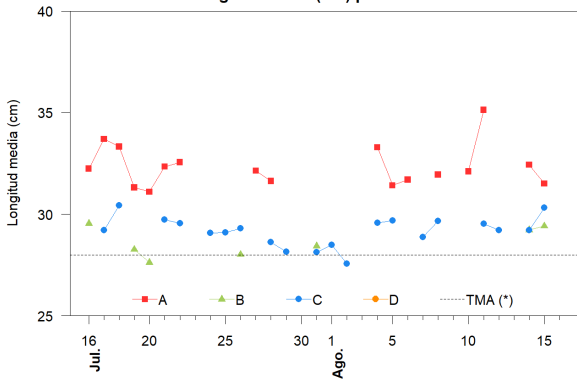

Desembarque (t) por tipo de flota

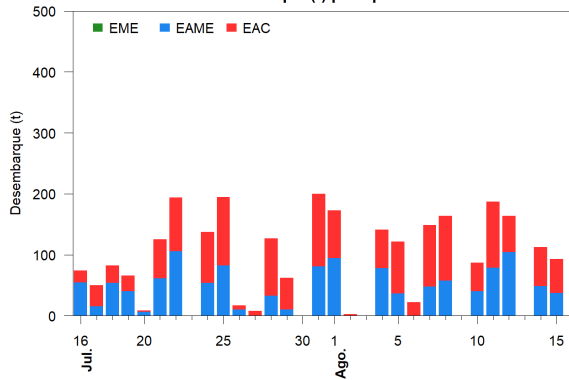

Balance de la cuota de Merluza  
Julio 2022 - Junio 2023 (47 287 t)

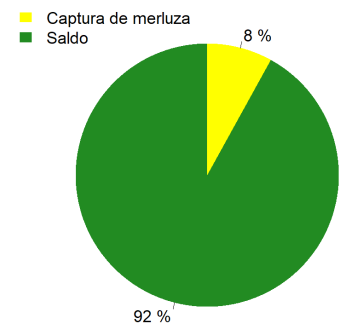

Estadísticas descriptivas de la estructura de tallas por subárea

	A				B				C				D			
	Rango	Moda	Media	%<28cm	Rango	Moda	Media	%<28cm	Rango	Moda	Media	%<28cm	Rango	Moda	Media	%<28cm
10-Ago	23 - 60	32	32.1	14.4												
11-Ago	22 - 68	32	35.1	5.4					20 - 53	29	29.5	22.9				
12-Ago									19 - 63	28	29.2	28.7				
13-Ago																
14-Ago	23 - 58	32	32.4	12.4	23 - 45	28	29.2	20.7	20 - 58	28	29.2	26.8				
15-Ago	24 - 52	28	31.5	16.3	24 - 37	28	29.4	24.7	23 - 56	30	30.3	16.9				
16-Ago																

Cifras preliminares.

(\*) Talla Mínima Autorizada

El día 13 de agosto no hubo desembarque de la flota de arrastre industrial.

El día 16 de agosto no hubo desembarque de merluza, solo hubo desembarque de otros demersales.