



Reporte 1. Pesquería de Merluza
Al 16 de diciembre de 2021

Desembarque (t) de recursos demersales de la flota arrastrera

	INDUSTRIAL			TOTAL	OTROS	TOTAL	Número embarcaciones		
	EAC	EAME	EME	merluza	demersales		EAC	EAME	EME
Jul. 2021	1308.7	1563.7	5.4	2877.8	621.0	3498.8			
Ago. 2021	2031.7	1950.9	3.6	3986.2	1327.1	5313.3			
Set. 2021	8.2	104.3	0.4	112.9	54.5	167.4			
Oct. 2021	440.7	521.7	1.7	964.1	233.7	1197.8			
Nov. 2021	1847.5	1765.0	11.7	3624.2	508.8	4133.0			
01-11 Dic	705.8	864.5	0.9	1571.2	417.1	1988.3			
12 Dic	104.3	79.7	0.1	184.1	68.1	252.2	11	2	1
13 Dic	147.8	90.1	0.2	238.1	49.3	287.4	13	2	1
14 Dic	41.8	78.5		120.3	3.3	123.6	3	2	
15 Dic	27.9	76.6		104.5	11.5	116.0	3	2	1
16 Dic	86.2	60.7		146.9	64.1	211.0	10	2	
TOTAL	6750.6	7155.7	24	13930.3	3358.5	17288.8	40	10	3

Distribución espacial de la flota por subárea

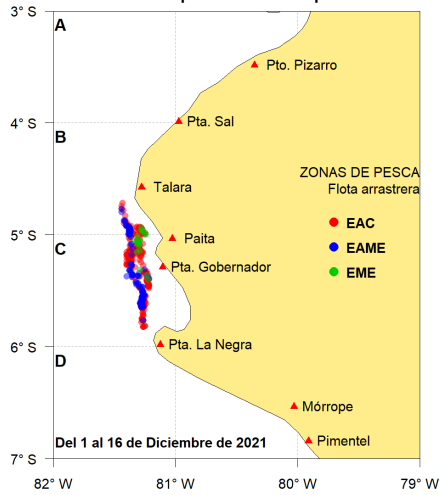

Captura (t) por subárea

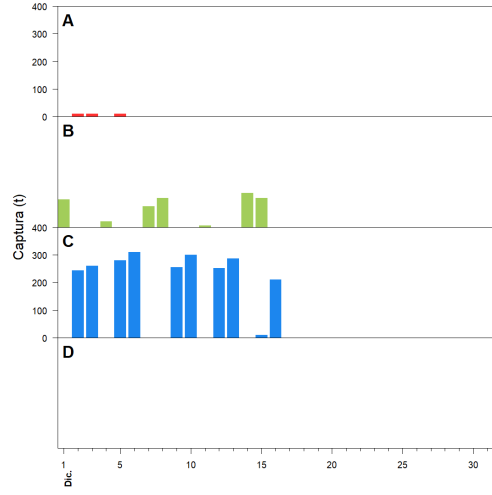

Estructura acumulada de tallas por subárea

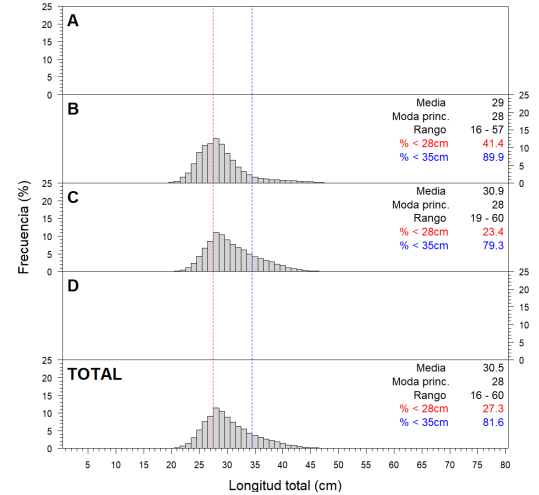

Longitud media (cm) por subáreas

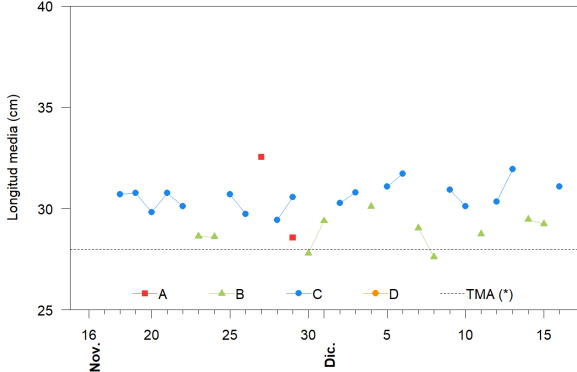

Desembarque (t) por tipo de flota

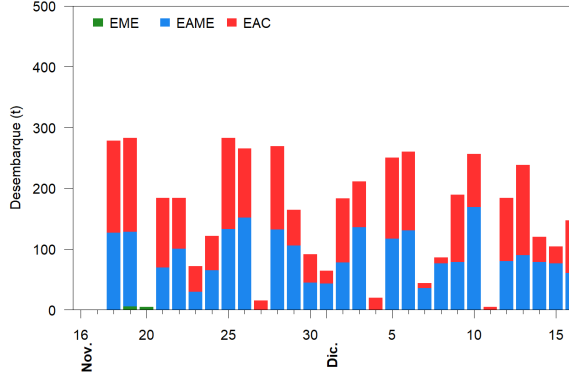

Balance de la cuota de Merluza Julio 2021 - Junio 2022 (48 212 t)

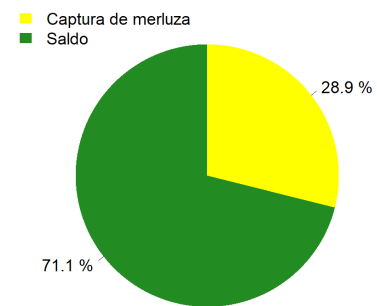

Estadísticas descriptivas de la estructura de tallas por subárea

	A				B				C				D			
	Rango	Moda	Media	%<28cm	Rango	Moda	Media	%<28cm	Rango	Moda	Media	%<28cm	Rango	Moda	Media	%<28cm
10-Dic																
11-Dic					19 - 45	25	28.8	53.2	20 - 51	28	30.1	28.3				
12-Dic									19 - 51	28	30.4	27.8				
13-Dic									20 - 51	28	31.9	18.3				
14-Dic					20 - 51	28	29.5	37								
15-Dic					21 - 51	28	29.2	39.7								
16-Dic									20 - 52	29	31.1	22.5				

Cifras preliminares.

(*) Talla Mínima Autorizada