



Reporte 1. Pesquería de Merluza
Al 16 de enero de 2024

Desembarque (t) de recursos demersales de la flota arrastrera

	INDUSTRIAL			TOTAL	OTROS	TOTAL	Número embarcaciones		
	EAC	EAME	EME	merluza	demersales		EAC	EAME	EME
Jul. 2023	5.2	128	1.3	134.5	321.9	456.4			
Ago. 2023	3.5	317	0.6	321.1	531.5	852.6			
Set. 2023	18.3	383	0.4	401.7	454	855.7			
Oct. 2023	12.8	170.4	4.2	187.4	27.6	215			
Nov. 2023	41.4	288.9	2.9	333.2	58.6	391.8			
Dic. 2023	142.2	460.3		602.5	45.2	647.7			
01-11 Ene	81.7	93.6		175.3	58.7	234			
12 Ene									
13 Ene									
14 Ene		20.1		20.1	0.9	21		1	
15 Ene		27.4		27.4	2.7	30.1		1	
16 Ene									
TOTAL	305.1	1888.7	9.4	2203.2	1501.1	3704.3		2	

Distribución espacial de la flota por subárea

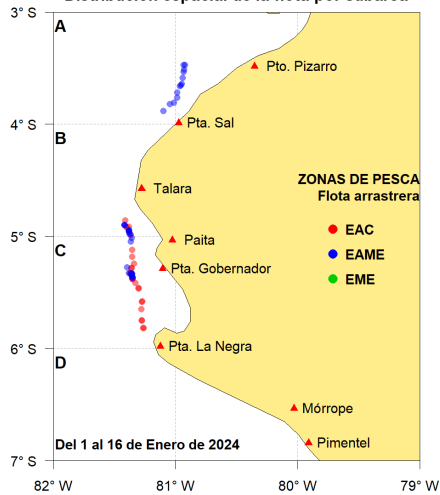

Captura (t) por subárea

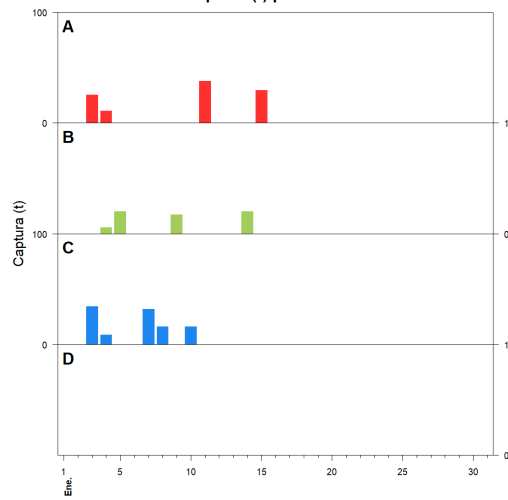

Estructura acumulada de tallas por subárea

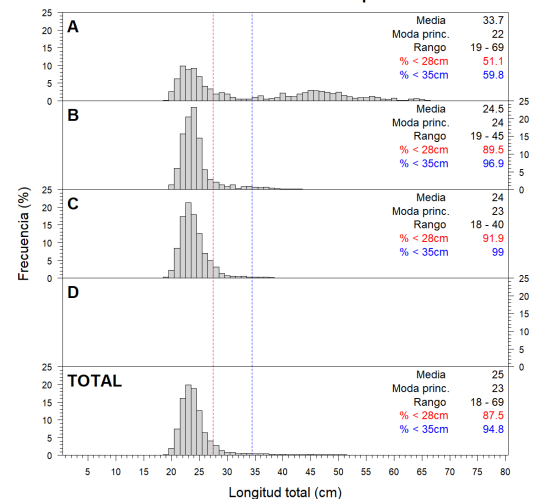

Longitud media (cm) por subáreas

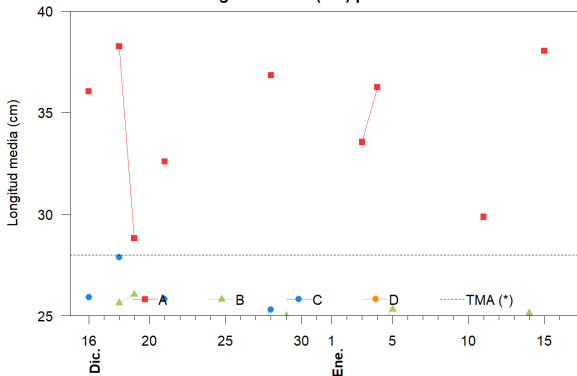

Desembarque (t) por tipo de flota

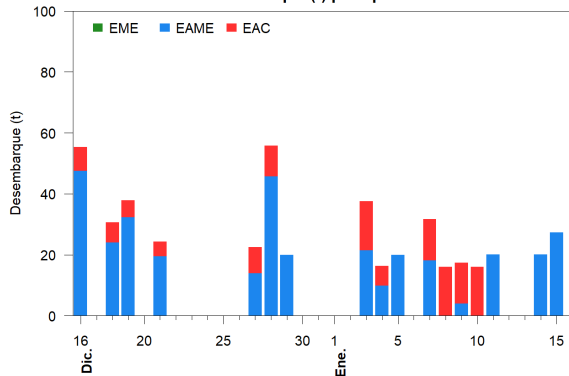

Balance de la cuota de Merluza
Julio 2023 - Junio 2024 (10 000 t)

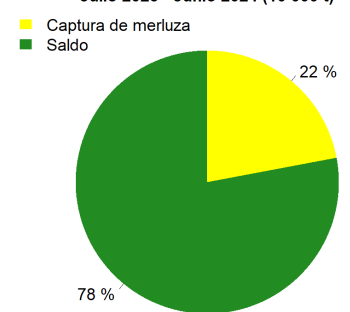

Estadísticas descriptivas de la estructura de tallas por subárea

	A				B				C				D			
	Rango	Moda	Media	%<28cm	Rango	Moda	Media	%<28cm	Rango	Moda	Media	%<28cm	Rango	Moda	Media	%<28cm
10-Ene																
11-Ene	20 - 65	22	29.9	65.8					20 - 37	23	24.1	91.1				
12-Ene																
13-Ene																
14-Ene					20 - 43	24	25.1	85.9								
15-Ene	19 - 68	24	38	35												
16-Ene																

Cifras preliminares.

(*) Talla Mínima Autorizada

El 12, 13 y 16 de enero, no hubo desembarque de la flota industrial.