



Reporte 1. Pesquería de Merluza
Al 16 de julio de 2023

Desembarque (t) de recursos demersales de la flota arrastrera

	INDUSTRIAL			TOTAL	OTROS	TOTAL	Número embarcaciones		
	EAC	EAME	EME	merluza	demersales		EAC	EAME	EME
01-11 Jul	5.2	58.1		63.3	74.2	137.5			
12 Jul		8.7		8.7	7.6	16.3		1	
13 Jul		17.3	0.9	18.2	25.8	44		2	1
14 Jul									
15 Jul									
16 Jul									
TOTAL	5.2	84.1	0.9	90.2	107.6	197.8		3	1

Distribución espacial de la flota por subárea

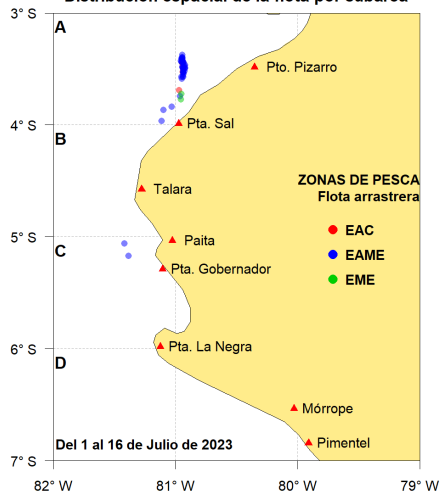

Captura (t) por subárea

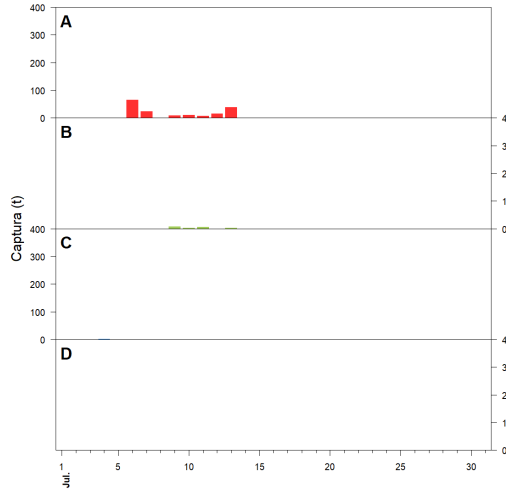

Estructura acumulada de tallas por subárea

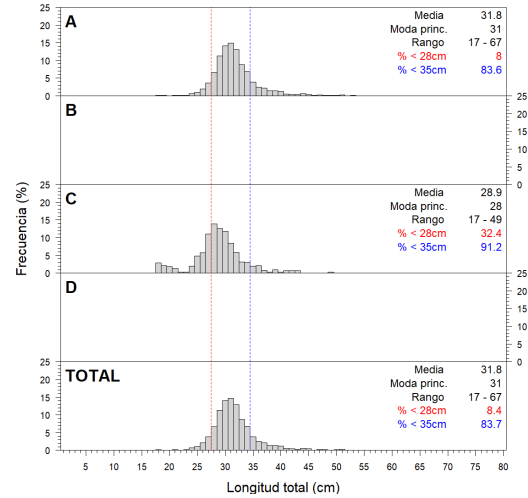

Longitud media (cm) por subáreas

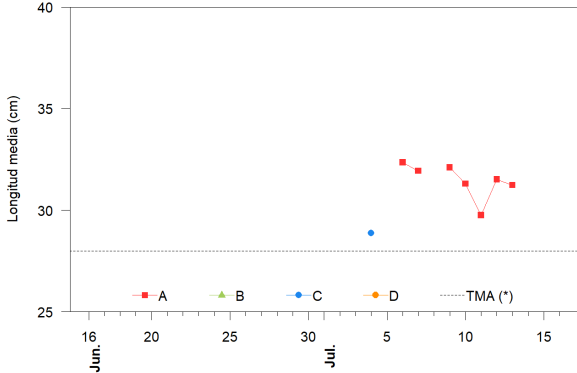

Desembarque (t) por tipo de flota

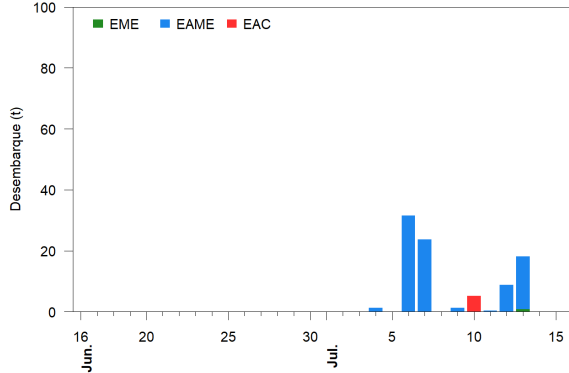

Balance de la cuota de Merluza
Julio 2023 - Junio 2024 (10 000 t)

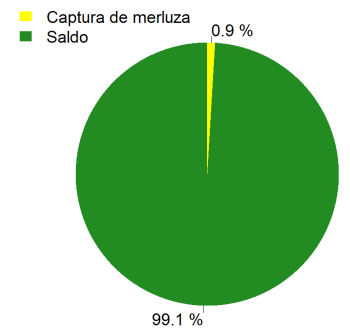

Estadísticas descriptivas de la estructura de tallas por subárea

	A				B				C				D			
	Rango	Moda	Media	%<28cm	Rango	Moda	Media	%<28cm	Rango	Moda	Media	%<28cm	Rango	Moda	Media	%<28cm
10-Jul	22 - 40	31	31.3	5												
11-Jul	19 - 43	30	29.8	27.9												
12-Jul	21 - 53	31	31.5	8.9												
13-Jul	17 - 55	29	31.2	10.5												
14-Jul																
15-Jul																
16-Jul																

Cifras preliminares.

(*) Talla Mínima Autorizada

El 14, 15 y 16 de julio no hubo desembarque de la flota industrial.