



**IMARPE**  
INSTITUTO DEL MAR DEL PERÚ

**DIRECCIÓN EJECUTIVO-CIENTÍFICA**  
DIRECCIÓN GENERAL DE INVESTIGACIONES EN RECURSOS DEMERSALES Y LITORALES  
**ÁREA FUNCIONAL DE INVESTIGACIONES EN PECES DEMERSALES, BENTÓNICOS Y LITORALES**  
Régimen Provisional de Pesca del Recurso Merluza, 1 de julio 2021 - 30 junio 2022  
R.M. N° 174-2021-PRODUCE  
Área autorizada de pesca: Extremo norte a 07°00' LS



Reporte 1. Pesquería de Merluza  
Al 16 de marzo de 2022

## Desembarque (t) de recursos demersales de la flota arrastrera

	INDUSTRIAL			TOTAL	OTROS	TOTAL	Número embarcaciones		
	EAC	EAME	EME	merluza	demersales		EAC	EAME	EME
Jul. 2021	1308.7	1563.7	5.4	2877.8	621.0	3498.8			
Ago. 2021	2031.7	1950.9	3.6	3986.2	1327.1	5313.3			
Set. 2021	8.2	104.3	0.4	112.9	54.5	167.4			
Oct. 2021	440.7	521.7	1.7	964.1	233.7	1197.8			
Nov. 2021	1847.5	1765	11.7	3624.2	508.7	4132.9			
Dic. 2021	1746.2	2131.9	2.8	3880.9	969.0	4849.9			
Ene. 2022	1725.4	2002.9	8	3736.3	789.4	4525.7			
Feb. 2022	1681.5	1750.1	0.7	3432.3	737.9	4170.2			
01-11 Mar	479.8	673.6	0.2	1153.6	98.7	1252.3			
12 Mar	22.8			22.8	11.0	33.8	1		1
13 Mar	37.7	73.8		111.5	11.9	123.4	3	2	1
14 Mar	130.2	111.4		241.6	7.1	248.7	9	3	
15 Mar		55.6		55.6	3.1	58.7		2	
16 Mar	66.8	57.3		124.1	4.4	128.5	4	2	
<b>TOTAL</b>	<b>11527.2</b>	<b>12762.2</b>	<b>34.5</b>	<b>24323.9</b>	<b>5377.5</b>	<b>29701.4</b>	<b>17</b>	<b>9</b>	<b>2</b>

Distribución espacial de la flota por subárea

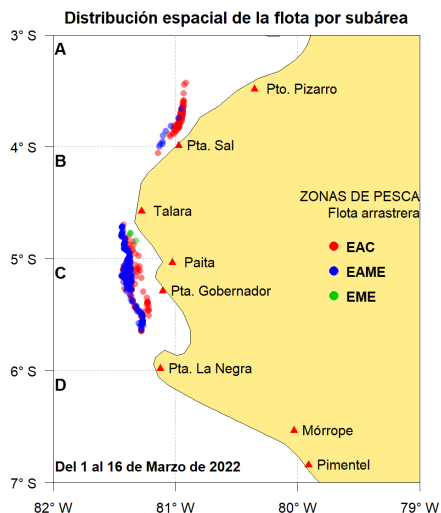

Captura (t) por subárea

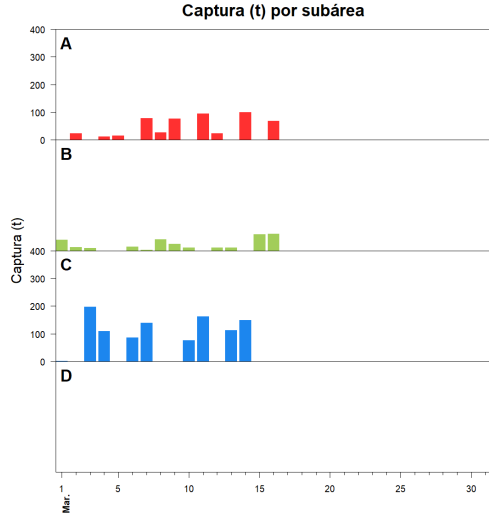

Estructura acumulada de tallas por subárea

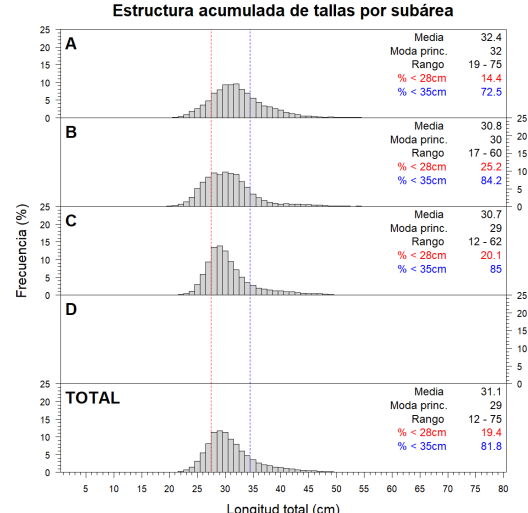

Longitud media (cm) por subáreas

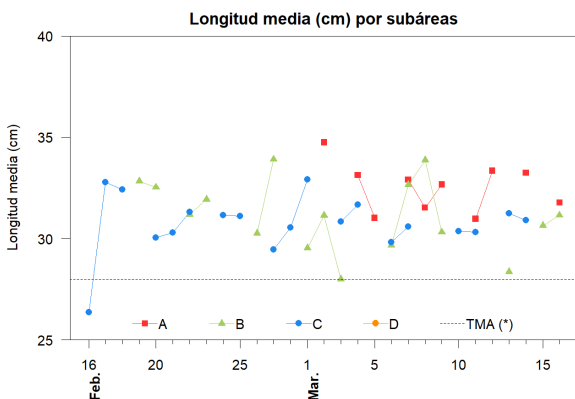

Desembarque (t) por tipo de flota

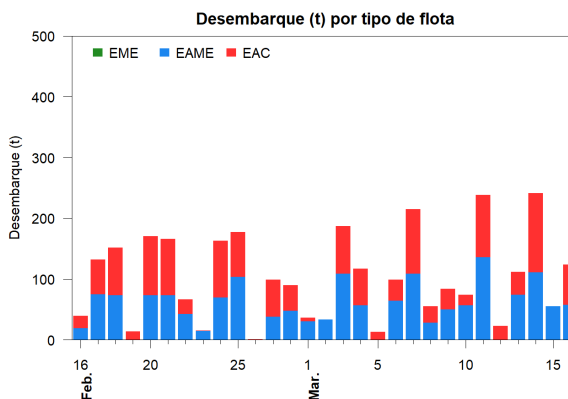

Balance de la cuota de Merluza  
Julio 2021 - Junio 2022 (48 212 t)

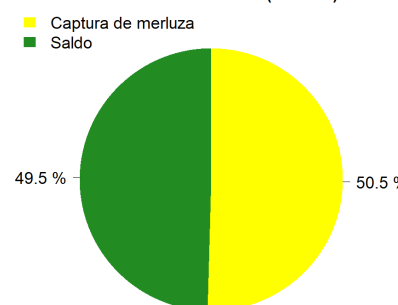

## Estadísticas descriptivas de la estructura de tallas por subárea

	A				B				C				D			
	Rango	Moda	Media	%<28cm	Rango	Moda	Media	%<28cm	Rango	Moda	Media	%<28cm	Rango	Moda	Media	%<28cm
10-Mar									18 - 55	29	30.4	22.6				
11-Mar	21 - 60	29	31	21.5					19 - 60	29	30.3	19.1				
12-Mar	24 - 47	32	33.3	3.2												
13-Mar					24 - 43	28	28.4	41.6	12 - 51	29	31.2	16.7				
14-Mar	21 - 56	32	33.2	10.5					18 - 50	28	30.9	21.1				
15-Mar					17 - 56	30	30.6	21.9								
16-Mar	21 - 51	32	31.8	9.2	19 - 54	31	31.2	18.3								

Cifras preliminares.

(\*) Talla Mínima Autorizada