



Reporte 1. Pesquería de Merluza  
Al 17 de noviembre de 2022

Desembarque (t) de recursos demersales de la flota arrastrera

	INDUSTRIAL			TOTAL	OTROS	TOTAL	Número embarcaciones		
	EAC	EAME	EME	merluza	demersales		EAC	EAME	EME
Jul. 2022	1170.9	1172.5		2343.4	1212.9	3556.3			
Ago. 2022	1247.1	1206.7		2453.8	1682.4	4136.2			
Set. 2022	1434.6	1303.4		2738	821.8	3559.8			
Oct. 2022	566	696.4		1262.4	974.9	2237.3			
01-12 Nov	105.4	23.5		128.9	382.8	511.7			
13 Nov	104	27.9		131.9	14.3	146.2	7	1	
14 Nov	4.7			4.7	1.7	6.4	1	1	
15 Nov									
16 Nov	1.4			1.4	0.1	1.5	1		
17 Nov	74.6	16.7		91.3	24	115.3	8	1	
<b>TOTAL</b>	<b>4708.7</b>	<b>4447.1</b>		<b>9155.8</b>	<b>5114.9</b>	<b>14270.7</b>	<b>17</b>	<b>3</b>	

Distribución espacial de la flota por subárea

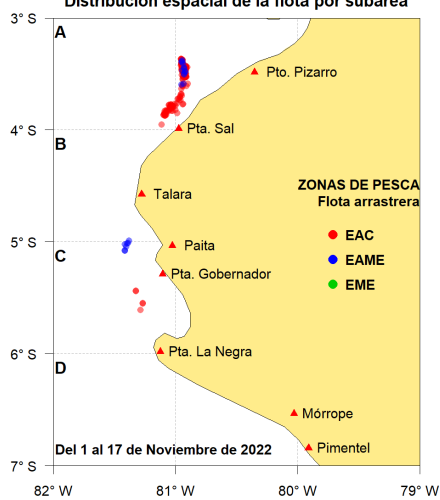

Captura (t) por subárea

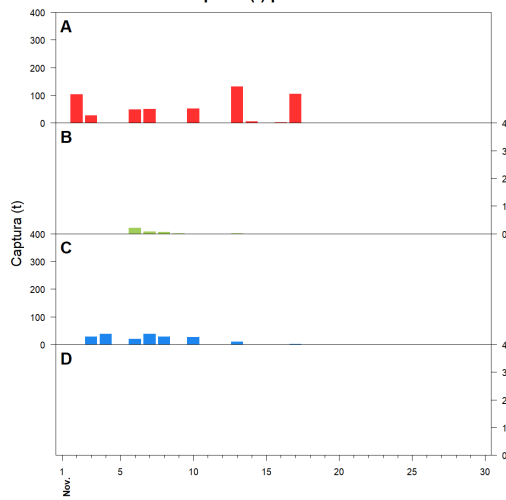

Estructura acumulada de tallas por subárea

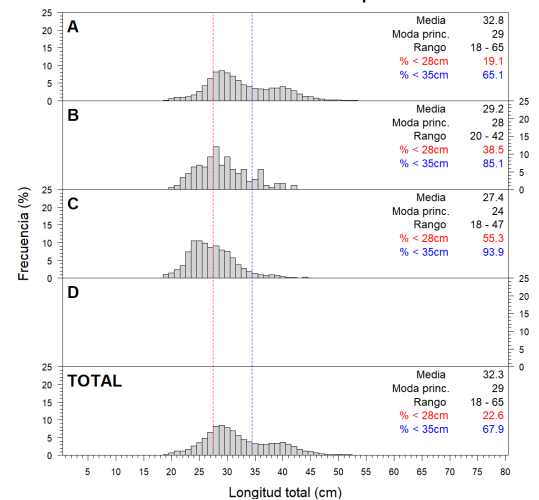

Longitud media (cm) por subáreas

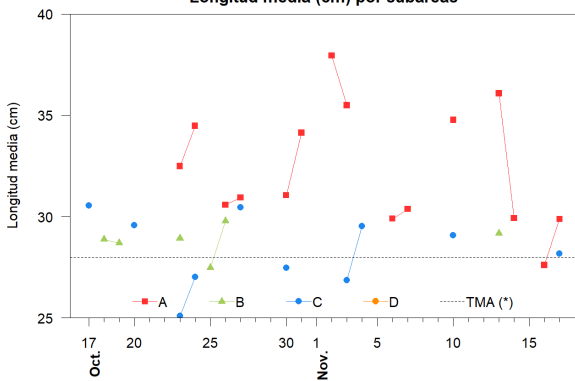

Desembarque (t) por tipo de flota

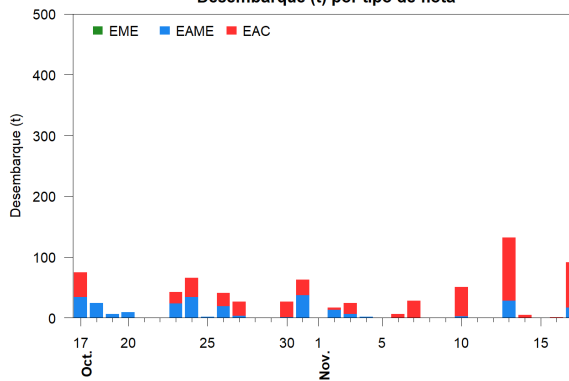

Balance de la cuota de Merluza  
Julio 2022 - Junio 2023 (47 287 t)

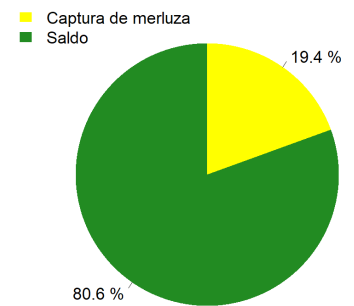

Estadísticas descriptivas de la estructura de tallas por subárea

	A				B				C				D			
	Rango	Moda	Media	%<28cm	Rango	Moda	Media	%<28cm	Rango	Moda	Media	%<28cm	Rango	Moda	Media	%<28cm
11-Nov																
12-Nov																
13-Nov	20 - 63	40	36.1	7.1	20 - 42	28	29.2	38.5								
14-Nov	22 - 44	29	29.9	20.6												
15-Nov																
16-Nov	19 - 40	28	27.6	47.1												
17-Nov	18 - 62	28	29.9	30.7					22 - 43	27	28.2	46.4				

Cifras preliminares.

(\*) Talla Mínima Autorizada

Los días 11, 12 y 15 no hubieron desembarques de la flota industrial