



Reporte 1. Pesquería de Merluza
Al 18 de abril de 2022

Desembarque (t) de recursos demersales de la flota arrastrera

	INDUSTRIAL			TOTAL	OTROS	TOTAL	Número embarcaciones		
	EAC	EAME	EME	merluza	demersales		EAC	EAME	EME
Jul. 2021	1308.7	1563.7	5.4	2877.8	621	3498.8			
Ago. 2021	2031.7	1950.9	3.6	3986.2	1327.1	5313.3			
Set. 2021	8.2	104.3	0.4	112.9	54.5	167.4			
Oct. 2021	440.7	521.7	1.7	964.1	233.7	1197.8			
Nov. 2021	1847.5	1765	11.7	3624.2	508.7	4132.9			
Dic. 2021	1746.2	2131.9	2.8	3880.9	969	4849.9			
Ene. 2022	1725.4	2002.9	8	3736.3	789.4	4525.7			
Feb. 2022	1681.5	1750.1	0.7	3432.3	737.9	4170.2			
Mar. 2022	1697.4	1931.3	0.3	3629	252.8	3881.8			
01-13 Abr	1090.2	800.5		1890.7	61.2	1951.9			
14 Abr									
15 Abr	24.2			24.2	0.1	24.3	2		
16 Abr									
17 Abr	102.5	44		146.5	1.4	147.9	8	1	
18 Abr	94.8	17.4		112.2	2	114.2	7	1	
TOTAL	13799	14583.7	34.6	28417.3	5558.8	33976.1	17	2	

Distribución espacial de la flota por subárea

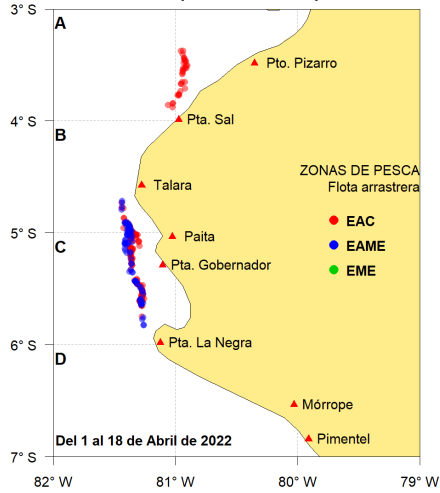

Captura (t) por subárea

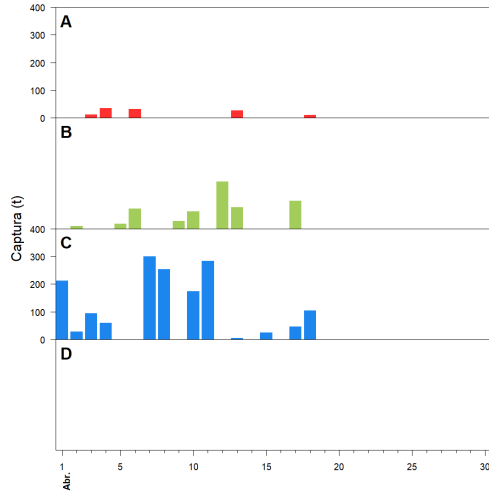

Estructura acumulada de tallas por subárea

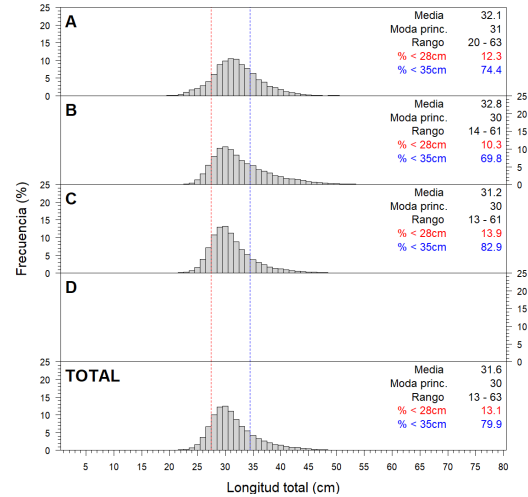

Longitud media (cm) por subáreas

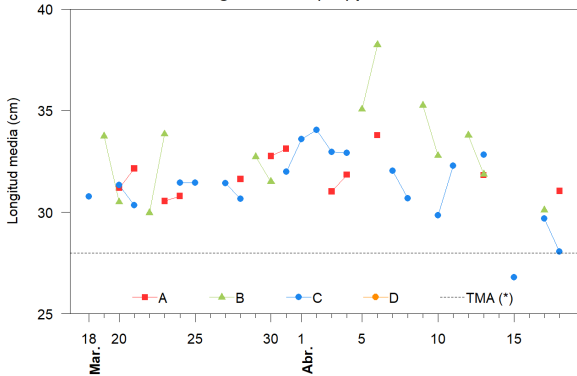

Desembarque (t) por tipo de flota

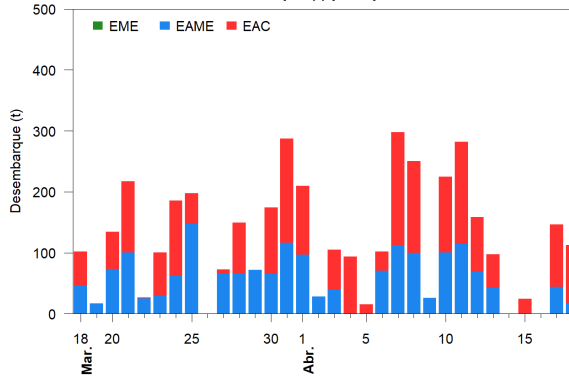

Balance de la cuota de Merluza Julio 2021 - Junio 2022 (48 212 t)

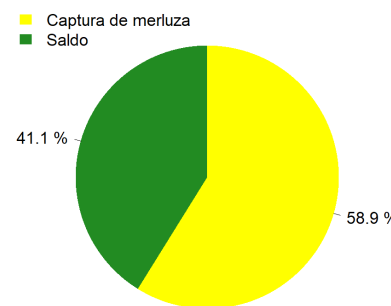

Estadísticas descriptivas de la estructura de tallas por subárea

	A				B				C				D			
	Rango	Moda	Media	%<28cm	Rango	Moda	Media	%<28cm	Rango	Moda	Media	%<28cm	Rango	Moda	Media	%<28cm
12-Abr					22 - 58	35	33.8	11.3								
13-Abr	20 - 47	30	31.8	13.5	24 - 55	32	31.9	5.5	26 - 44	33	32.8	1.7				
14-Abr																
15-Abr									23 - 37	26	26.8	68.7				
16-Abr																
17-Abr					20 - 45	29	30.1	11.9	22 - 42	29	29.7	12.2				
18-Abr	20 - 50	33	31	22.8					19 - 48	28	28.1	40.3				

Cifras preliminares.

(*) Talla Mínima Autorizada

Los días 14 y 16 de abril no hubo desembarque del recurso merluza.