



Reporte 1. Pesquería de Merluza
 Al 18 de marzo de 2022

Desembarque (t) de recursos demersales de la flota arrastrera

	INDUSTRIAL			TOTAL	OTROS	TOTAL	Número embarcaciones		
	EAC	EAME	EME	merluza	demersales		EAC	EAME	EME
Jul. 2021	1308.7	1563.7	5.4	2877.8	621.0	3498.8			
Ago. 2021	2031.7	1950.9	3.6	3986.2	1327.1	5313.3			
Set. 2021	8.2	104.3	0.4	112.9	54.5	167.4			
Oct. 2021	440.7	521.7	1.7	964.1	233.7	1197.8			
Nov. 2021	1847.5	1765.0	11.7	3624.2	508.7	4132.9			
Dic. 2021	1746.2	2131.9	2.8	3880.9	969.0	4849.9			
Ene. 2022	1725.4	2002.9	8	3736.3	789.4	4525.7			
Feb. 2022	1681.5	1750.1	0.7	3432.3	737.9	4170.2			
01-13 Mar	540.4	747.4	0.3	1288.1	121.6	1409.7			
14 Mar	130.2	111.4		241.6	7.1	248.7	9	3	
15 Mar		55.6		55.6	3.1	58.7		2	
16 Mar	66.8	57.3		124.1	4.4	128.5	4	2	
17 Mar	108.2	75.3		183.5	17.5	201.0	9	2	1
18 Mar	56.1	46.0		102.1	2.0	104.1	7	2	
TOTAL	11691.6	12883.5	34.6	24609.7	5397.0	30006.7	29	11	1

Distribución espacial de la flota por subárea

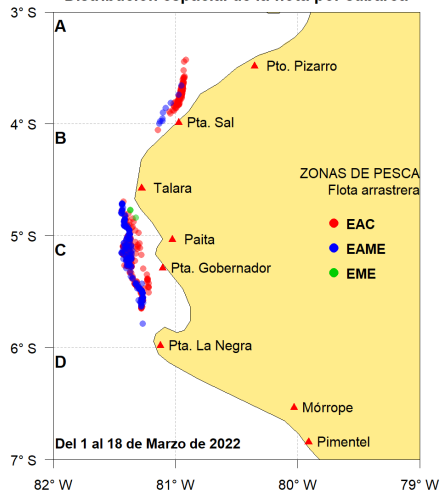

Captura (t) por subárea

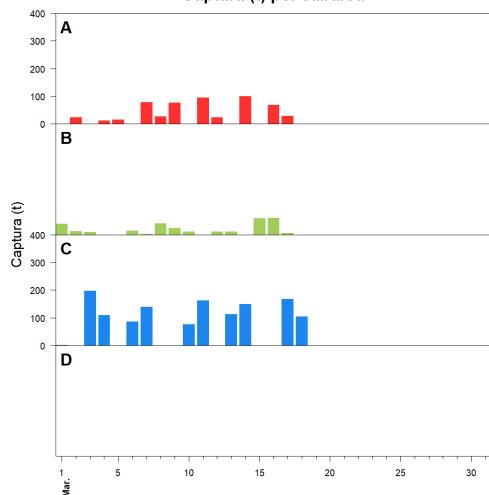

Estructura acumulada de tallas por subárea

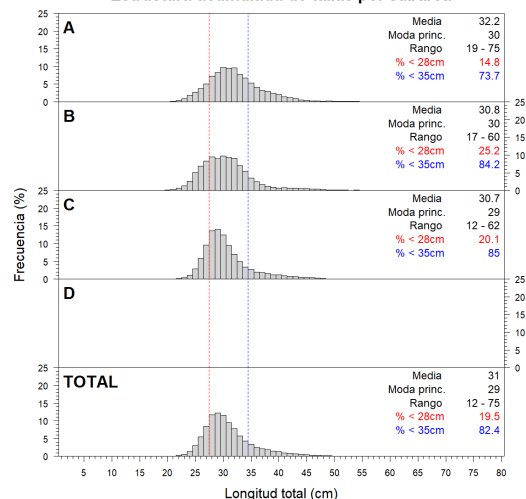

Longitud media (cm) por subáreas

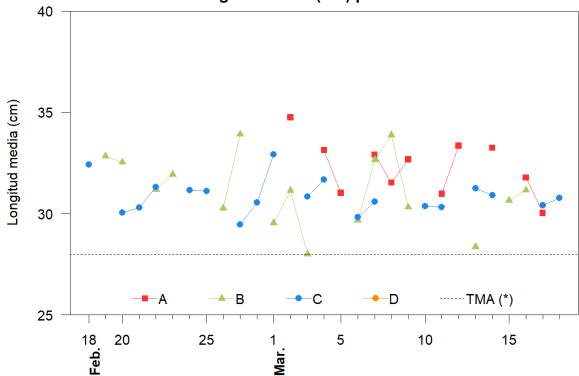

Desembarque (t) por tipo de flota

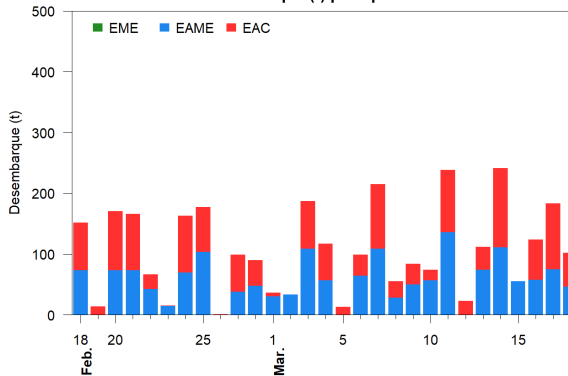

Balance de la cuota de Merluza
 Julio 2021 - Junio 2022 (48 212 t)

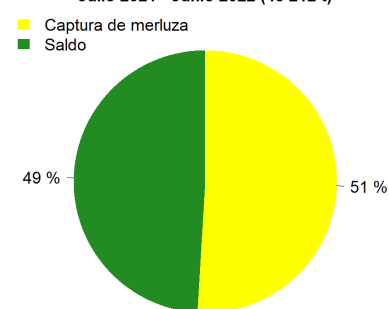

Estadísticas descriptivas de la estructura de tallas por subárea

	A				B				C				D			
	Rango	Moda	Media	%<28cm	Rango	Moda	Media	%<28cm	Rango	Moda	Media	%<28cm	Rango	Moda	Media	%<28cm
12-Mar	24 - 47	32	33.3	3.2												
13-Mar					24 - 43	28	28.4	41.6	12 - 51	29	31.2	16.7				
14-Mar					21 - 56	32	33.2	10.5	18 - 50	28	30.9	21.1				
15-Mar					17 - 56	30	30.6	21.9								
16-Mar					21 - 51	32	31.8	9.2	19 - 54	31	31.2	18.3				
17-Mar					22 - 48	30	30	20.5					18 - 55	28	30.4	22.9
18-Mar									21 - 50	30	30.8	15.8				

Cifras preliminares.

(*) Talla Mínima Autorizada