



Reporte 1. Pesquería de Merluza
Al 18 de noviembre de 2023

Desembarque (t) de recursos demersales de la flota arrastrera

	INDUSTRIAL			TOTAL	OTROS	TOTAL	Número embarcaciones		
	EAC	EAME	EME	merluza	demersales		EAC	EAME	EME
Jul. 2023	5.2	128	1.3	134.5	321.9	456.4			
Ago. 2023	3.5	317	0.6	321.1	531.5	852.6			
Set. 2023	18.3	383	0.4	401.7	454	855.7			
Oct. 2023	12.8	170.4	4.2	187.4	27.6	215			
01-13 Nov	34.6	131.4	2.9	168.9	35.3	204.2			
14 Nov		14.6		14.6	1.1	15.7		1	
15 Nov									
16 Nov	0.2	7.1		7.3	2.3	9.6	1	1	
17 Nov	6.6			6.6	0.6	7.2	1		
18 Nov		9		9	9.7	18.7		1	
TOTAL	81.2	1160.5	9.4	1251.1	1384	2635.1	2	3	

Distribución espacial de la flota por subárea

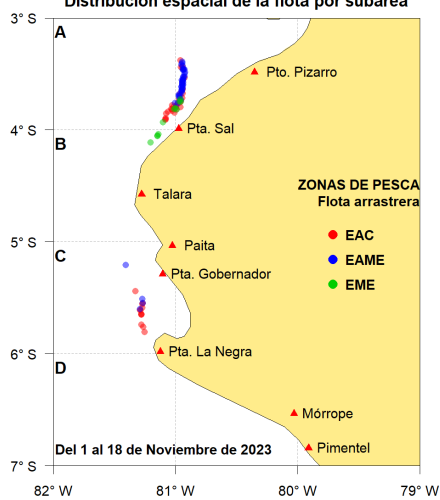

Captura (t) por subárea

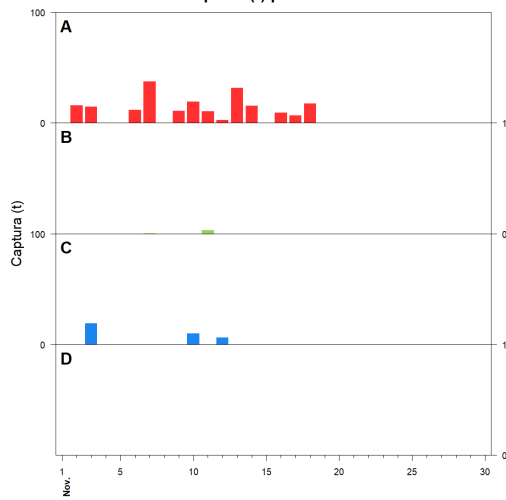

Estructura acumulada de tallas por subárea

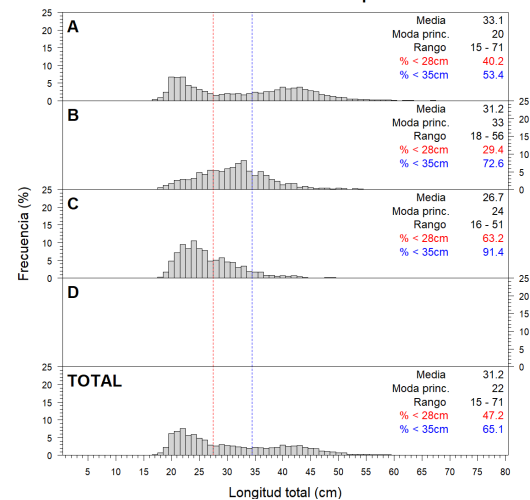

Longitud media (cm) por subáreas

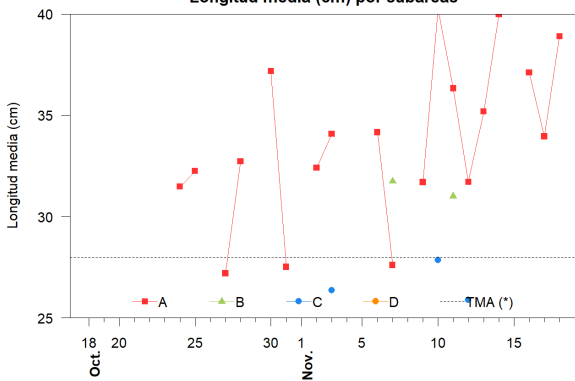

Desembarque (t) por tipo de flota

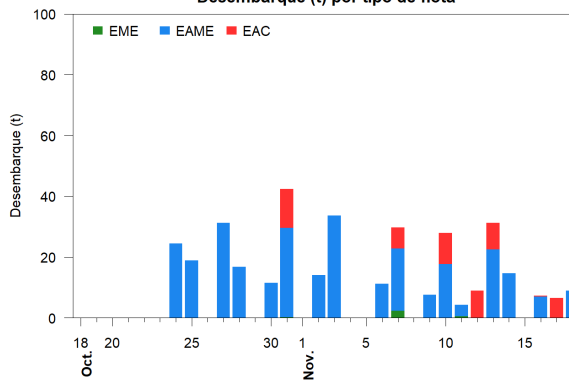

Balance de la cuota de Merluza
Julio 2023 - Junio 2024 (10 000 t)

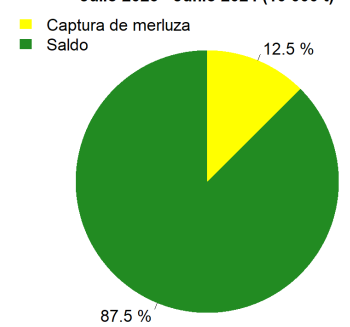

Estadísticas descriptivas de la estructura de tallas por subárea

	A				B				C				D			
	Rango	Moda	Media	%<28cm	Rango	Moda	Media	%<28cm	Rango	Moda	Media	%<28cm	Rango	Moda	Media	%<28cm
12-Nov	18 - 59	24	31.7	36.9					18 - 46	21	25.9	67.5				
13-Nov	15 - 68	21	35.2	30.4												
14-Nov	19 - 67	43	40	14.7												
15-Nov																
16-Nov	18 - 69	42	37.1	26.6												
17-Nov	18 - 71	22	34	40.7												
18-Nov	20 - 59	42	38.9	18.9												

Cifras preliminares.

(*) Talla Mínima Autorizada

La incidencia del 12 y 13 de noviembre, corresponden a una muestra no significativa.

El 15 de noviembre, no hubo desembarque de la flota industrial.