



**IMARPE**  
INSTITUTO DEL MAR DEL PERÚ

**DIRECCIÓN GENERAL DE INVESTIGACIONES EN RECURSOS DEMERSALES Y LITORALES**  
**ÁREA FUNCIONAL DE INVESTIGACIONES EN PECES DEMERSALES, BENTÓNICOS Y LITORALES**  
Régimen Provisional de Pesca del Recurso Merluza, 1 de julio 2021 - 30 junio 2022  
R.M. N° 174-2021-PRODUCE  
Área autorizada de pesca: Extremo norte a 07°00' LS



Reporte 1. Pesquería de Merluza  
Al 19 de abril de 2022

**Desembarque (t) de recursos demersales de la flota arrastrera**

	INDUSTRIAL			TOTAL	OTROS	TOTAL	Número embarcaciones		
	EAC	EAME	EME	merluza	demersales		EAC	EAME	EME
Jul. 2021	1308.7	1563.7	5.4	2877.8	621	3498.8			
Ago. 2021	2031.7	1950.9	3.6	3986.2	1327.1	5313.3			
Set. 2021	8.2	104.3	0.4	112.9	54.5	167.4			
Oct. 2021	440.7	521.7	1.7	964.1	233.7	1197.8			
Nov. 2021	1847.5	1765	11.7	3624.2	508.7	4132.9			
Dic. 2021	1746.2	2131.9	2.8	3880.9	969	4849.9			
Ene. 2022	1725.4	2002.9	8	3736.3	789.4	4525.7			
Feb. 2022	1681.5	1750.1	0.7	3432.3	737.9	4170.2			
Mar. 2022	1697.4	1931.3	0.3	3629	252.8	3881.8			
01-14 Abr	1090.2	800.5		1890.7	61.2	1951.9			
15 Abr	24.2			24.2	0.1	24.3	2		
16 Abr									
17 Abr	102.5	44		146.5	1.4	147.9	8	1	
18 Abr	94.8	17.4		112.2	2	114.2	7	1	
19 Abr	155	42.6		197.6	1.9	199.5	9	1	
<b>TOTAL</b>	<b>13954</b>	<b>14626.3</b>	<b>34.6</b>	<b>28614.9</b>	<b>5560.7</b>	<b>34175.6</b>	<b>26</b>	<b>3</b>	

**Distribución espacial de la flota por subárea**

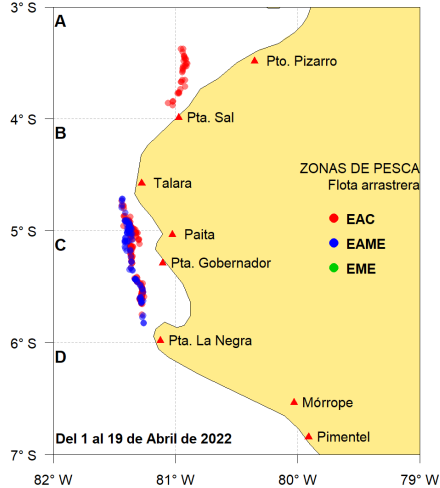

**Captura (t) por subárea**

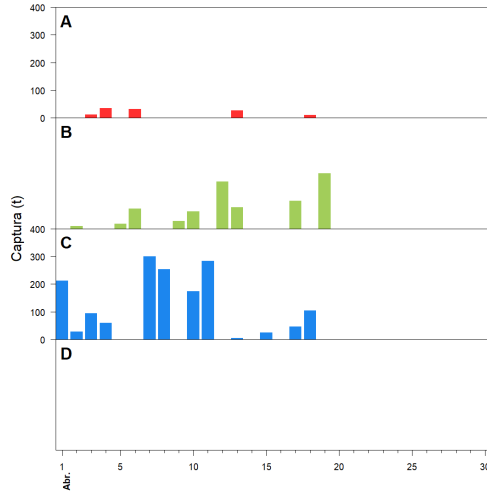

**Estructura acumulada de tallas por subárea**

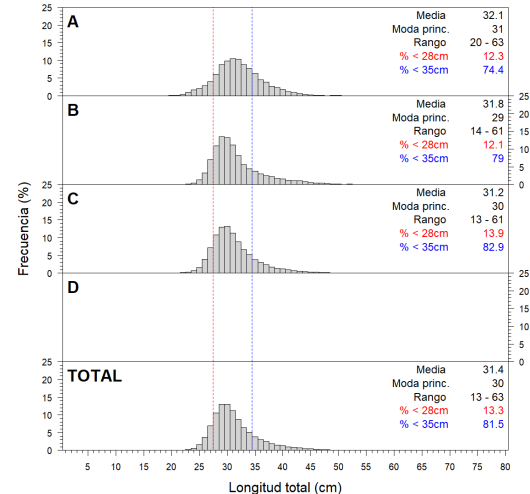

**Longitud media (cm) por subáreas**

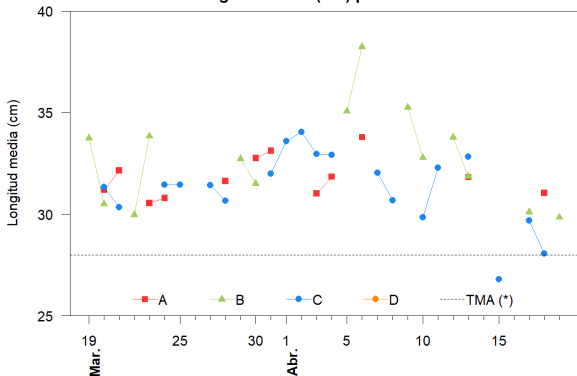

**Desembarque (t) por tipo de flota**

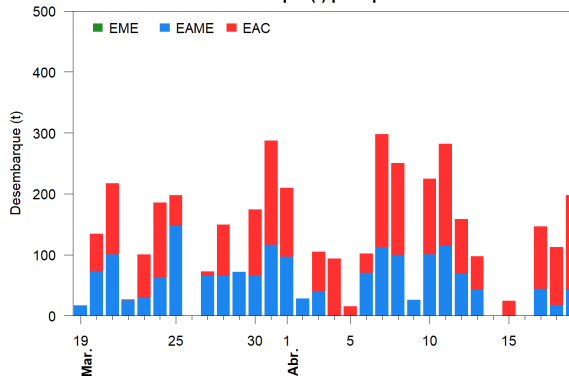

**Balance de la cuota de Merluza Julio 2021 - Junio 2022 (48 212 t)**

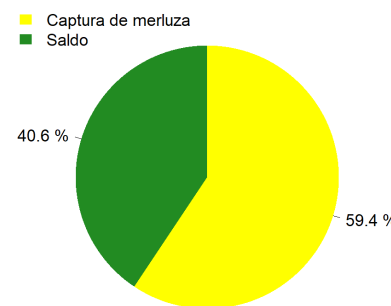

**Estadísticas descriptivas de la estructura de tallas por subárea**

	A				B				C				D			
	Rango	Moda	Media	%<28cm	Rango	Moda	Media	%<28cm	Rango	Moda	Media	%<28cm	Rango	Moda	Media	%<28cm
13-Abr	20 - 47	30	31.8	13.5	24 - 55	32	31.9	5.5	26 - 44	33	32.8	1.7				
14-Abr																
15-Abr									23 - 37	26	26.8	<b>68.7</b>				
16-Abr																
17-Abr					20 - 45	29	30.1	11.9	22 - 42	29	29.7	12.2				
18-Abr	20 - 50	33	31	<b>22.8</b>					19 - 48	28	28.1	<b>40.3</b>				
19-Abr					23 - 53	29	29.8	15.3								

Cifras preliminares.

(\*) Talla Mínima Autorizada

Los días 14 y 16 de abril no hubo desembarque del recurso merluza.