



Reporte 1. Pesquería de Merluza
Al 19 de agosto de 2023

Desembarque (t) de recursos demersales de la flota arrastrera

	INDUSTRIAL			TOTAL	OTROS	TOTAL	Número embarcaciones		
	EAC	EAME	EME	merluza	demersales		EAC	EAME	EME
Jul. 2023	5.2	128	1.3	134.5	321.9	456.4			
01-14 Ago	3.5	122		125.5	260.1	385.6			
15 Ago		41.3		41.3	13.7	55.0		2	
16 Ago					31.3	31.3		1	
17 Ago		20.3		20.3	7.1	27.4		1	
18 Ago		4.6		4.6	5.4	10.0		1	
19 Ago		20		20	1.1	21.1		1	
TOTAL	8.7	336.2	1.3	346.2	640.6	986.8		6	

Distribución espacial de la flota por subárea

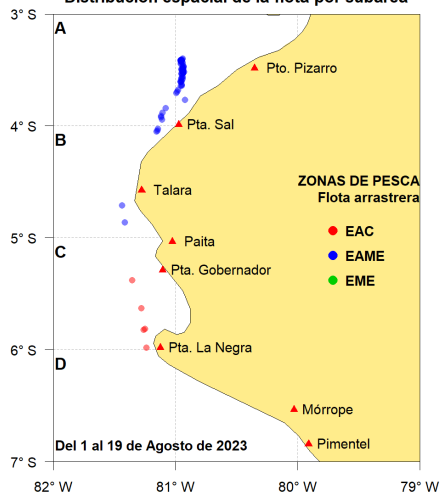

Captura (t) por subárea

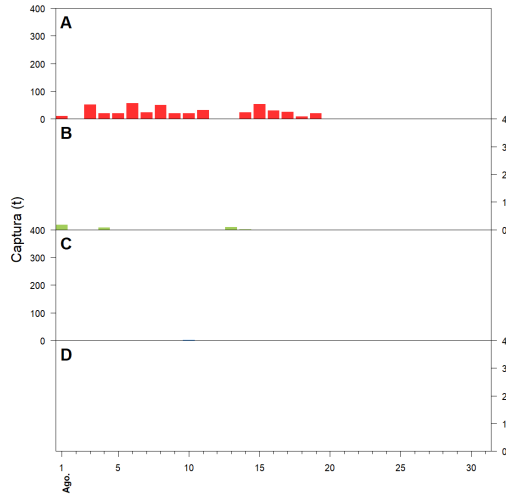

Estructura acumulada de tallas por subárea

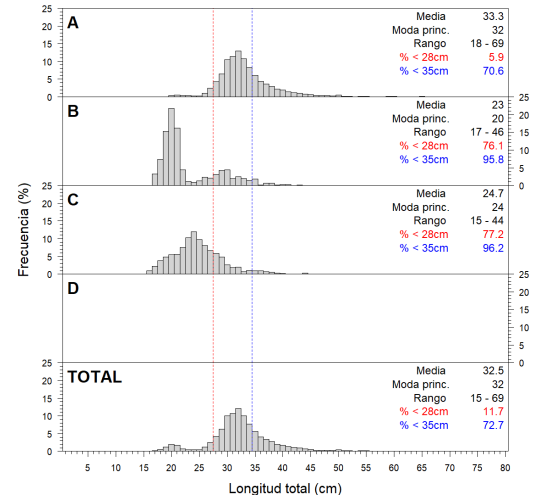

Longitud media (cm) por subáreas

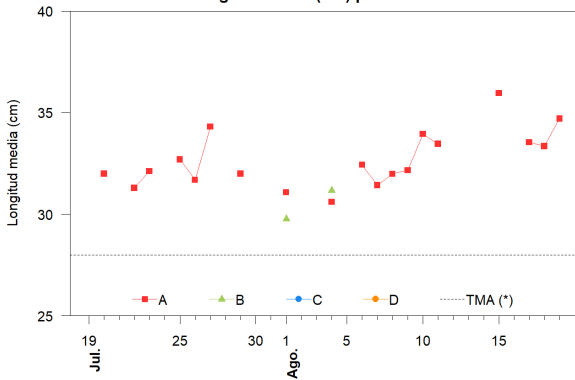

Desembarque (t) por tipo de flota

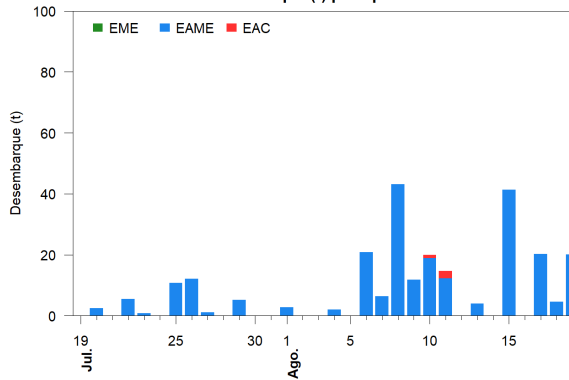

Balance de la cuota de Merluza
Julio 2023 - Junio 2024 (10 000 t)

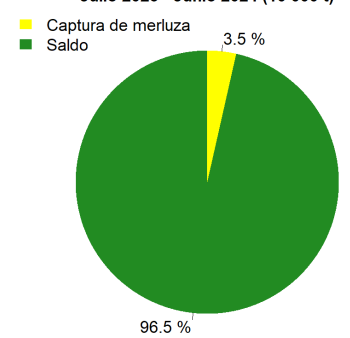

Estadísticas descriptivas de la estructura de tallas por subárea

	A				B				C				D			
	Rango	Moda	Media	%<28cm	Rango	Moda	Media	%<28cm	Rango	Moda	Media	%<28cm	Rango	Moda	Media	%<28cm
13-Ago					17 - 45	20	21.3	89.4								
14-Ago																
15-Ago	19 - 66	34	36	3.5												
16-Ago																
17-Ago	20 - 57	32	33.5	6.4												
18-Ago	19 - 55	33	33.3	11.1												
19-Ago	20 - 60	33	34.7	3.8												

Cifras preliminares.

(*) Talla Mínima Autorizada

El 14 y 16 de agosto, no hubo desembarque del recurso merluza.