



Reporte 1. Pesquería de Merluza  
 Al 19 de septiembre de 2022

Desembarque (t) de recursos demersales de la flota arrastrera

	INDUSTRIAL			TOTAL	OTROS	TOTAL	Número embarcaciones		
	EAC	EAME	EME	merluza	demersales		EAC	EAME	EME
Jul. 2022	1170.9	1172.5		2343.4	1212.9	3556.3			
Ago. 2022	1247.1	1206.7		2453.8	1682.4	4136.2			
01-14 Sep	849.6	550.3		1399.9	208.2	1608.1			
15 Sep	55.4	78.1		133.5	93.9	227.4	13	4	
16 Sep	35.4	78.1		113.5	123.2	236.7	14	4	
17 Sep									
18 Sep	37.5	101.7		139.2	54.8	194	11	3	
19 Sep	120.8	129.3		250.1	14.3	264.4	15	4	
<b>TOTAL</b>	<b>3516.7</b>	<b>3316.7</b>		<b>6833.4</b>	<b>3389.7</b>	<b>10223.1</b>	<b>53</b>	<b>15</b>	

Distribución espacial de la flota por subárea

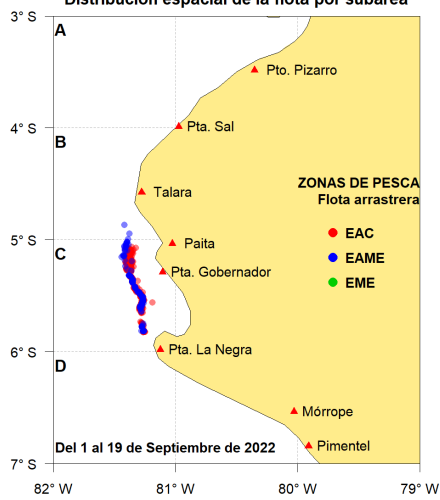

Captura (t) por subárea

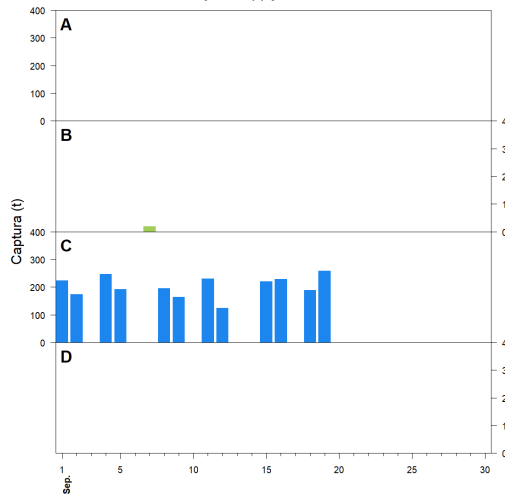

Estructura acumulada de tallas por subárea

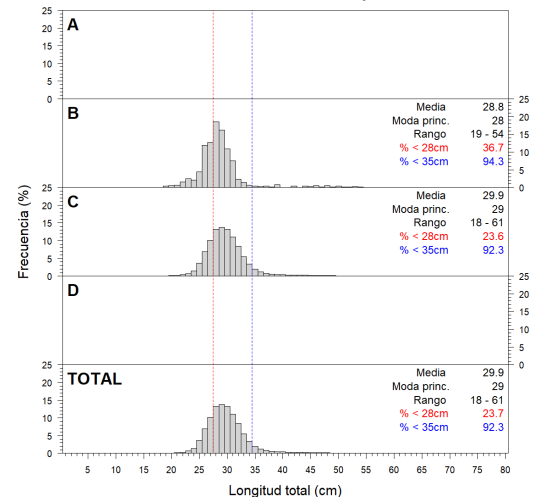

Longitud media (cm) por subáreas

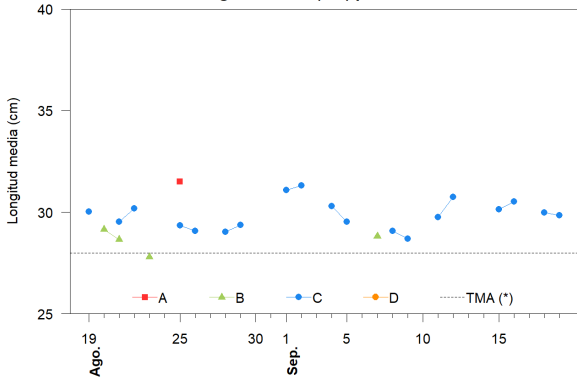

Desembarque (t) por tipo de flota

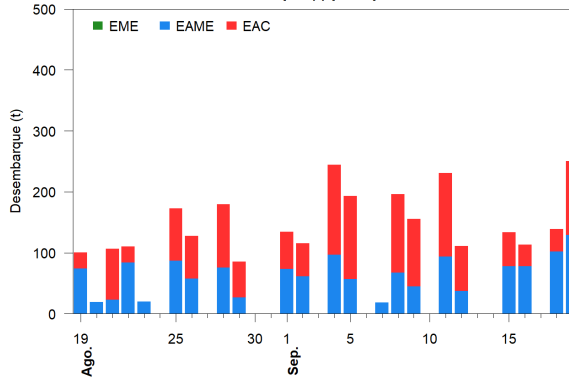

Balance de la cuota de Merluza  
 Julio 2022 - Junio 2023 (47 287 t)

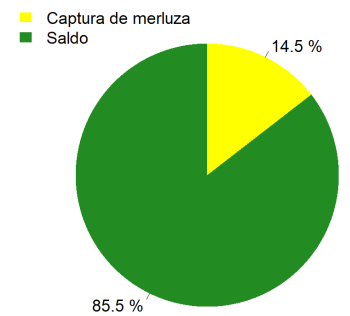

Estadísticas descriptivas de la estructura de tallas por subárea

	A				B				C				D			
	Rango	Moda	Media	%<28cm	Rango	Moda	Media	%<28cm	Rango	Moda	Media	%<28cm	Rango	Moda	Media	%<28cm
13-Sep																
14-Sep																
15-Sep									18 - 51	30	30.1	19.5				
16-Sep									18 - 53	30	30.5	15.3				
17-Sep																
18-Sep									18 - 58	30	30	21.4				
19-Sep									19 - 55	29	29.8	22.9				

Cifras preliminares.

(\*) Talla Mínima Autorizada

Los días 13, 14 y 17 de setiembre no hubo desembarque de la flota industrial.