



Reporte 1. Pesquería de Merluza  
Al 20 de enero de 2022

Desembarque (t) de recursos demersales de la flota arrastrera

	INDUSTRIAL			TOTAL	OTROS	TOTAL	Número embarcaciones		
	EAC	EAME	EME	merluza	demersales		EAC	EAME	EME
Jul. 2021	1308.7	1563.7	5.4	2877.8	621.0	3498.8			
Ago. 2021	2031.7	1950.9	3.6	3986.2	1327.1	5313.3			
Set. 2021	8.2	104.3	0.4	112.9	54.5	167.4			
Oct. 2021	440.7	521.7	1.7	964.1	233.7	1197.8			
Nov. 2021	1847.5	1765.0	11.7	3624.2	508.8	4133.0			
Dic. 2021	1746.2	2131.9	2.8	3880.9	969.0	4849.9			
01-15 Ene	722.4	879.1	1.3	1602.8	394.0	1996.8			
16 Ene	58.5	73.8		132.3	36.9	169.2	6	2	
17 Ene	62	117.6		179.6	56.5	236.1	7	3	
18 Ene	38.5	43.0		81.5	10.3	91.8	3	1	
19 Ene		35.9		35.9	3.3	39.2		1	
20 Ene	123.5	75.4		198.9	2.8	201.7	9	2	
<b>TOTAL</b>	<b>8387.9</b>	<b>9262.3</b>	<b>26.9</b>	<b>17677.1</b>	<b>4217.9</b>	<b>21895.0</b>	<b>25</b>	<b>9</b>	

Distribución espacial de la flota por subárea

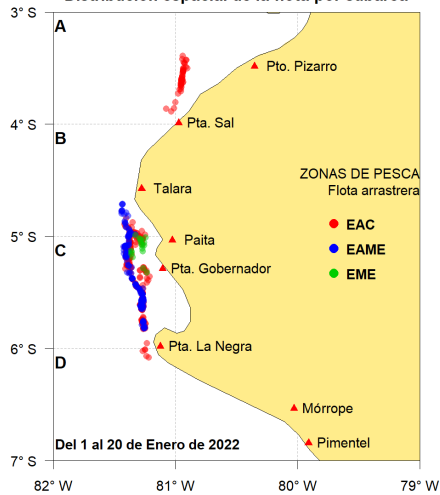

Captura (t) por subárea

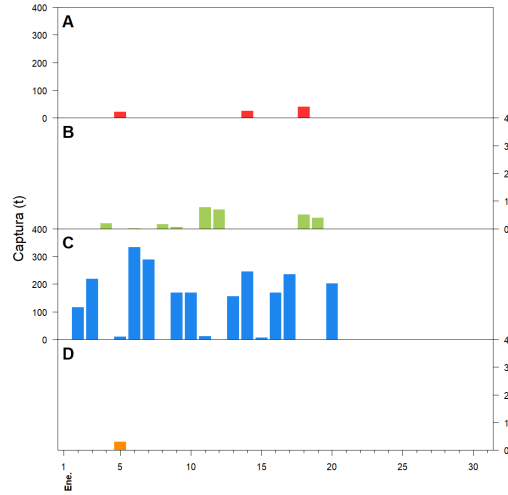

Estructura acumulada de tallas por subárea

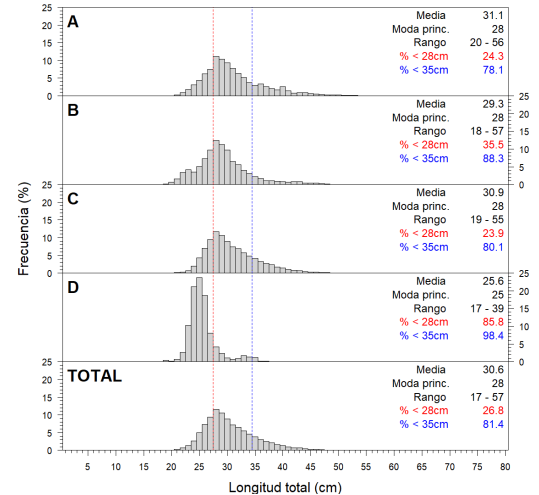

Longitud media (cm) por subáreas

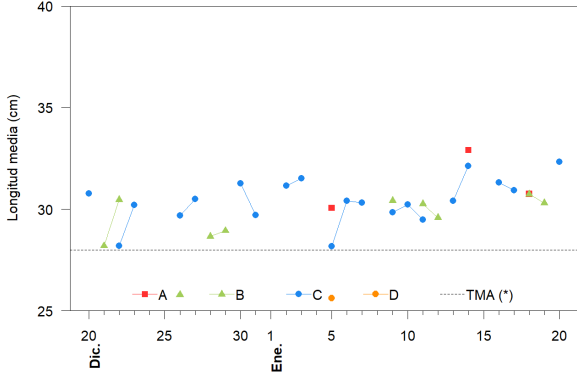

Desembarque (t) por tipo de flota

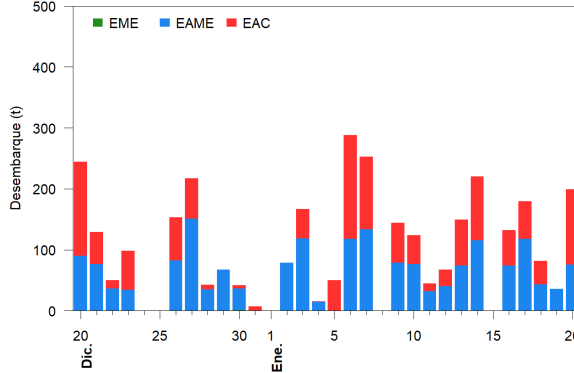

Balance de la cuota de Merluza Julio 2021 - Junio 2022 (48 212 t)

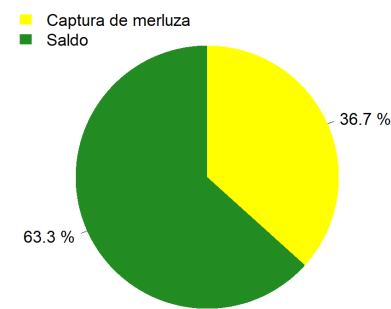

Estadísticas descriptivas de la estructura de tallas por subárea

	A				B				C				D			
	Rango	Moda	Media	%<28cm	Rango	Moda	Media	%<28cm	Rango	Moda	Media	%<28cm	Rango	Moda	Media	%<28cm
14-Ene	22 - 53	29	32.9	15.8					20 - 53	30	32.1	11.8				
15-Ene									20 - 53	29	31.3	19.1				
16-Ene									19 - 51	28	30.9	23.5				
17-Ene																
18-Ene	20 - 56	30	30.7	25.3	20 - 57	28	30.7	22.6								
19-Ene					21 - 54	29	30.3	29.6								
20-Ene									19 - 53	30	32.3	21.7				

Cifras preliminares.

(\*) Talla Mínima Autorizada

El día 15 de enero no hubo muestreo de recurso merluza, por ser una muestra no representativa.