



Reporte 1. Pesquería de Merluza
Al 20 de noviembre de 2021

Desembarque (t) de recursos demersales de la flota arrastrera

	INDUSTRIAL			TOTAL	OTROS	TOTAL	Número embarcaciones		
	EAC	EAME	EME	merluza	demersales		EAC	EAME	EME
Jul. 2021	1308.7	1563.7	5.4	2877.8	621	3498.8			
Ago. 2021	2031.7	1950.9	3.6	3986.2	1327.1	5313.3			
Set. 2021	8.2	104.3	0.4	112.9	54.5	167.4			
Oct. 2021	440.7	521.7	1.7	964.1	233.7	1197.8			
01-15 Nov	724.5	682.9	1.1	1408.5	265.7	1674.2			
16 Nov									
17 Nov									
18 Nov	151.1	127.2		278.3	12.5	290.8	9	3	1
19 Nov	153.9	122.7	5.9	282.5	4.9	287.4	10	3	1
20 Nov			4.7	4.7	1.4	6.1			1
TOTAL	4818.8	5073.4	22.8	9915	2520.8	12435.8	19	6	3

Distribución espacial de la flota por subárea

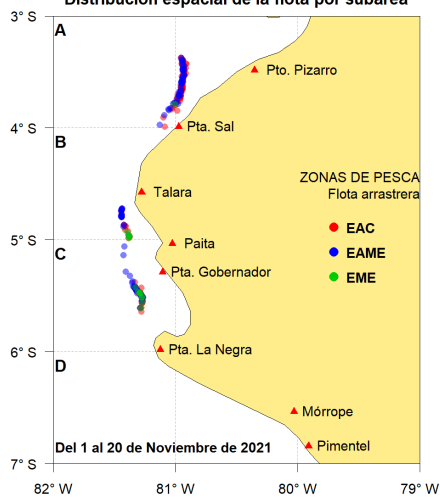

Captura (t) por subárea

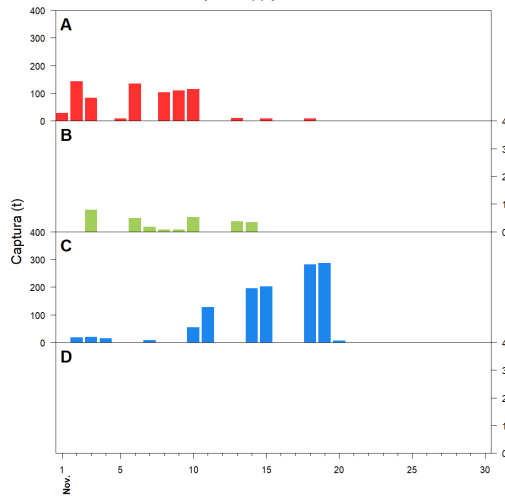

Estructura acumulada de tallas por subárea

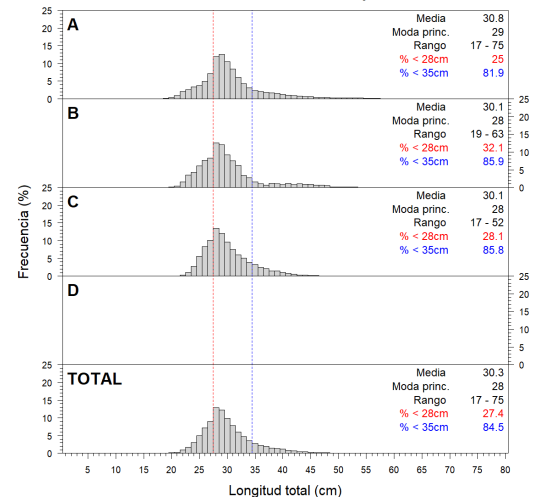

Longitud media (cm) por subáreas

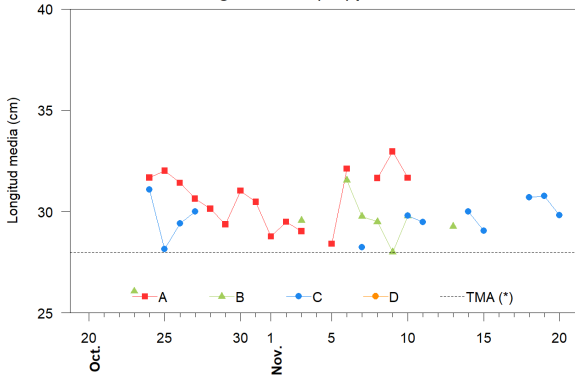

Desembarque (t) por tipo de flota

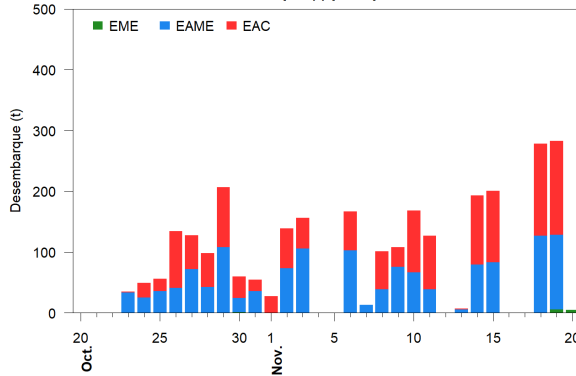

Balance de la cuota de Merluza
Julio 2021 - Junio 2022 (48 212 t)

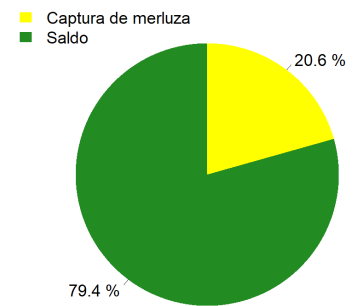

Estadísticas descriptivas de la estructura de tallas por subárea

	A				B				C				D			
	Rango	Moda	Media	%<28cm	Rango	Moda	Media	%<28cm	Rango	Moda	Media	%<28cm	Rango	Moda	Media	%<28cm
14-Nov									17 - 49	28	30	26.9				
15-Nov									19 - 49	28	29.1	36.4				
16-Nov																
17-Nov																
18-Nov									20 - 50	28	30.7	28.3				
19-Nov									20 - 52	28	30.8	24				
20-Nov									23 - 45	29	29.8	27.1 (**)				

Cifras preliminares.

(*) Talla Mínima Autorizada

Los días 16 y 17 de noviembre no hubo desembarque del recurso merluza.

**Este día solo desembarcó una embarcación, considerada como muestra no representativa.