



Reporte 1. Pesquería de Merluza
Al 20 de noviembre de 2022

Desembarque (t) de recursos demersales de la flota arrastrera

	INDUSTRIAL			TOTAL	OTROS	TOTAL	Número embarcaciones		
	EAC	EAME	EME	merluza	demersales		EAC	EAME	EME
Jul. 2022	1170.9	1172.5		2343.4	1212.9	3556.3			
Ago. 2022	1247.1	1206.7		2453.8	1682.4	4136.2			
Set. 2022	1434.6	1303.4		2738	821.8	3559.8			
Oct. 2022	566	696.4		1262.4	974.9	2237.3			
01-15 Nov	214.1	51.4		265.5	398.8	664.3			
16 Nov	1.4			1.4	0.1	1.5	1		
17 Nov	74.6	16.7		91.3	24	115.3	8	1	
18 Nov									
19 Nov									
20 Nov	21.8			21.8	1.7	23.5	5		
TOTAL	4730.5	4447.1		9177.6	5116.6	14294.2	14	1	

Distribución espacial de la flota por subárea

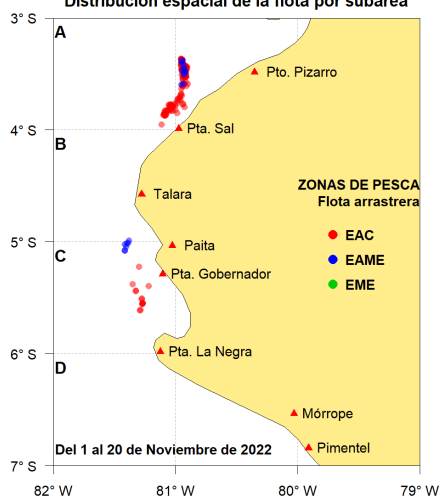

Captura (t) por subárea

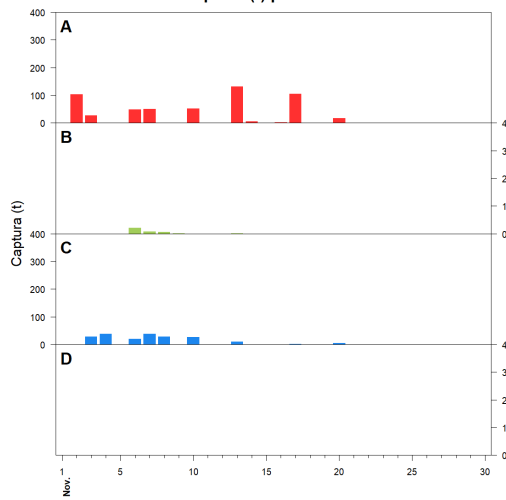

Estructura acumulada de tallas por subárea

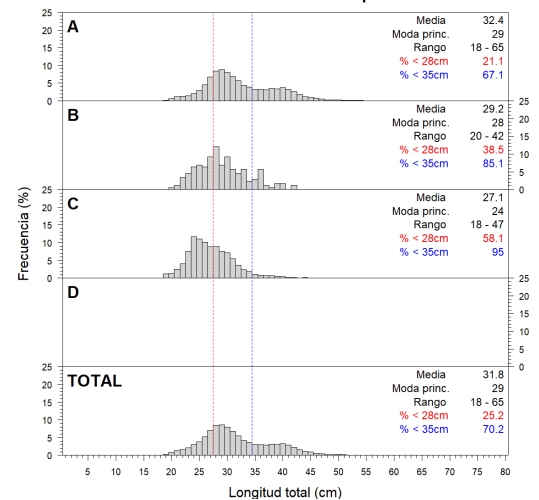

Longitud media (cm) por subáreas

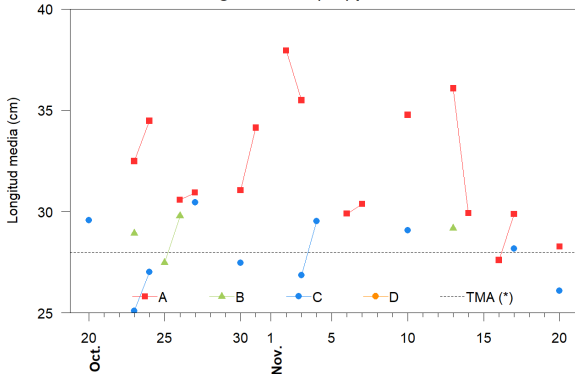

Desembarque (t) por tipo de flota

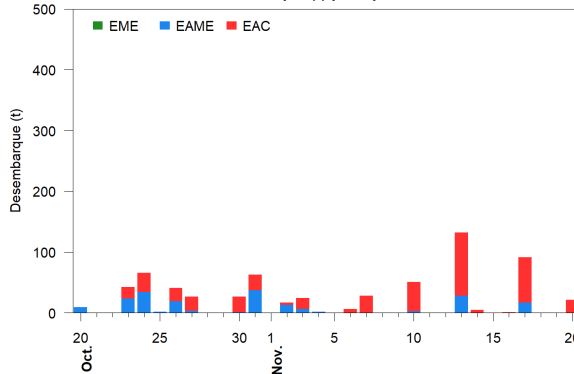

Balance de la cuota de Merluza
Julio 2022 - Junio 2023 (47 287 t)

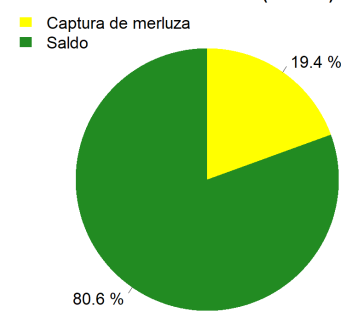

Estadísticas descriptivas de la estructura de tallas por subárea

	A				B				C				D			
	Rango	Moda	Media	%<28cm	Rango	Moda	Media	%<28cm	Rango	Moda	Media	%<28cm	Rango	Moda	Media	%<28cm
14-Nov	22 - 44	29	29.9	20.6												
15-Nov																
16-Nov	19 - 40	28	27.6	47.1												
17-Nov	18 - 62	28	29.9	30.7					22 - 43	27	28.2	46.4				
18-Nov																
19-Nov																
20-Nov	18 - 54	27	28.3	44.4					18 - 40	24	26.1	68.8				

Cifras preliminares.

(*) Talla Mínima Autorizada

Los días 15, 18 y 19 no hubieron desembarques de la flota industrial