



Reporte 1. Pesquería de Merluza  
Al 20 de septiembre de 2023

Desembarque (t) de recursos demersales de la flota arrastrera

	INDUSTRIAL			TOTAL	OTROS	TOTAL	Número embarcaciones		
	EAC	EAME	EME	merluza	demersales		EAC	EAME	EME
Jul. 2023	5.2	128.0	1.3	134.5	321.9	456.4			
Ago. 2023	3.5	317.0	0.6	321.1	531.5	852.6			
01-15 Sep		106.6		106.6	303.8	410.4			
16 Sep		37.1		37.1	1.0	38.1		1	
17 Sep	13.5	33.2		46.7	0.7	47.4	1	1	
18 Sep		34.7		34.7	0.9	35.6		1	
19 Sep		32.5		32.5	1.3	33.8		1	
20 Sep	2.2	2.0		4.2	41.7	45.9	1	1	
<b>TOTAL</b>	<b>24.4</b>	<b>691.1</b>	<b>1.9</b>	<b>717.4</b>	<b>1202.8</b>	<b>1920.2</b>	<b>2</b>	<b>5</b>	

Distribución espacial de la flota por subárea

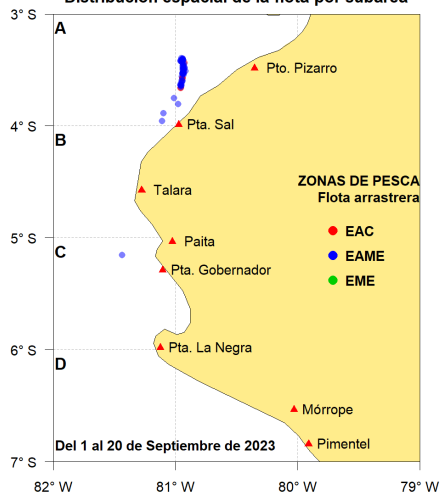

Captura (t) por subárea

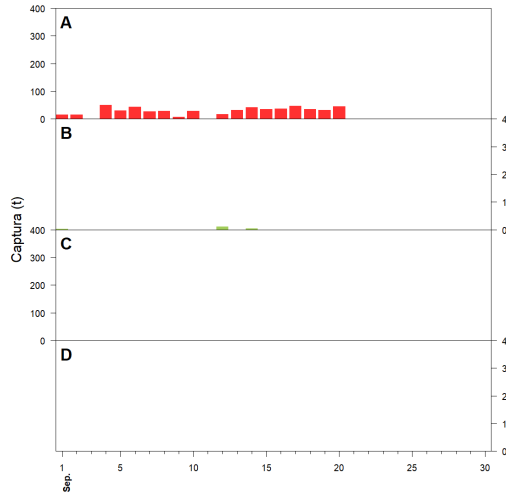

Estructura acumulada de tallas por subárea

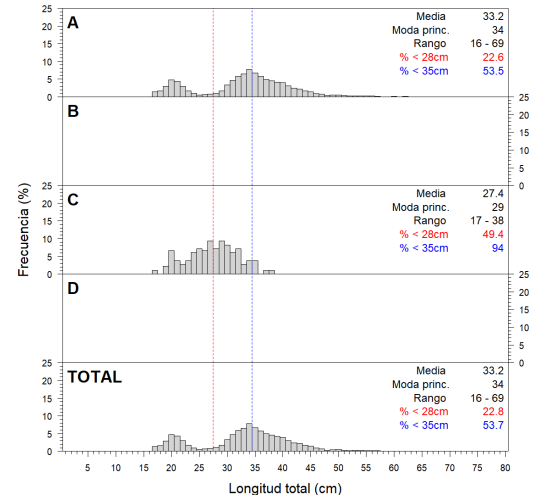

Longitud media (cm) por subáreas

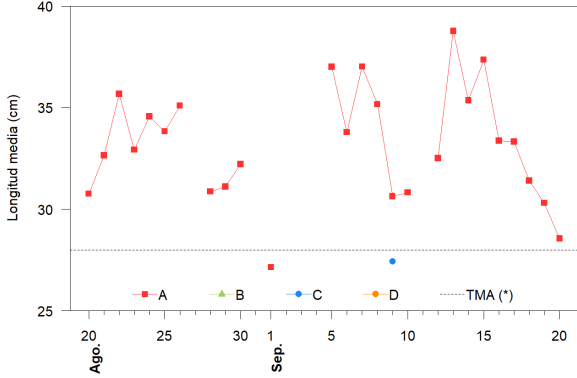

Desembarque (t) por tipo de flota

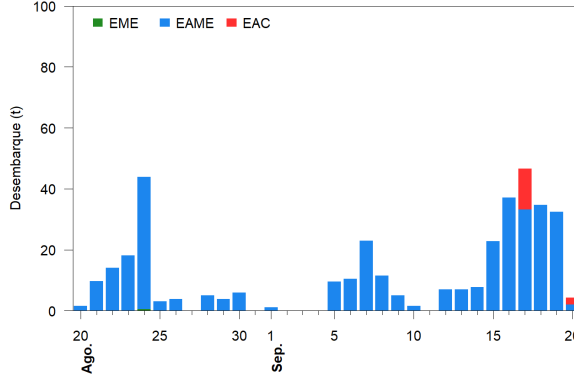

Balance de la cuota de Merluza  
Julio 2023 - Junio 2024 (10 000 t)

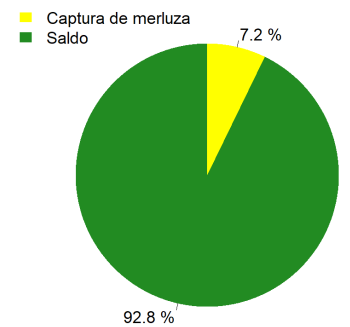

Estadísticas descriptivas de la estructura de tallas por subárea

	A				B				C				D			
	Rango	Moda	Media	%<28cm	Rango	Moda	Media	%<28cm	Rango	Moda	Media	%<28cm	Rango	Moda	Media	%<28cm
14-Sep	17 - 60	34	35.4	12.7												
15-Sep	20 - 64	37	37.4	7.9												
16-Sep	18 - 55	34	33.4	20.1												
17-Sep	16 - 56	35	33.3	20												
18-Sep	16 - 66	20	31.4	33 (*)												
19-Sep	16 - 64	20	30.3	43 (*)												
20-Sep	16 - 55	21	28.6	43.1												

Cifras preliminares.

(\*) Dato de 1 embarcación. Muestra no representativa.