



Reporte 1. Pesquería de Merluza
Al 21 de abril de 2022

Desembarque (t) de recursos demersales de la flota arrastrera

	INDUSTRIAL			TOTAL	OTROS	TOTAL	Número embarcaciones		
	EAC	EAME	EME	merluza	demersales		EAC	EAME	EME
Jul. 2021	1308.7	1563.7	5.4	2877.8	621.0	3498.8			
Ago. 2021	2031.7	1950.9	3.6	3986.2	1327.1	5313.3			
Set. 2021	8.2	104.3	0.4	112.9	54.5	167.4			
Oct. 2021	440.7	521.7	1.7	964.1	233.7	1197.8			
Nov. 2021	1847.5	1765.0	11.7	3624.2	508.7	4132.9			
Dic. 2021	1746.2	2131.9	2.8	3880.9	969.0	4849.9			
Ene. 2022	1725.4	2002.9	8	3736.3	789.4	4525.7			
Feb. 2022	1681.5	1750.1	0.7	3432.3	737.9	4170.2			
Mar. 2022	1697.4	1931.3	0.3	3629.0	252.8	3881.8			
01-16 Abr	1114.4	800.5		1914.9	61.2	1976.1			
17 Abr	102.5	44.0		146.5	1.4	147.9	8	1	
18 Abr	94.8	17.4		112.2	2.0	114.2	7	1	
19 Abr	155.0	42.6		197.6	1.9	199.5	9	1	
20 Abr	121.7	70.0		191.7	3.7	195.4	10	2	
21 Abr	110.4	60.1	7.7	178.2	4.0	182.2	8	2	1
TOTAL	14186.1	14756.4	42.3	28984.8	5568.3	34553.1	42	7	1

Distribución espacial de la flota por subárea

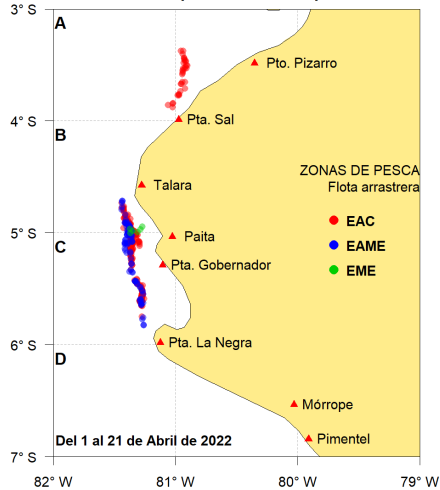

Captura (t) por subárea

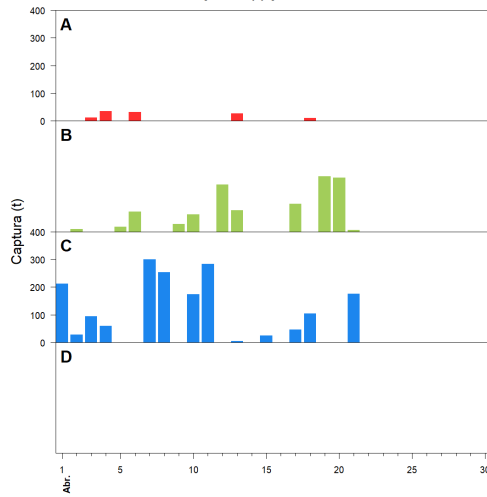

Estructura acumulada de tallas por subárea

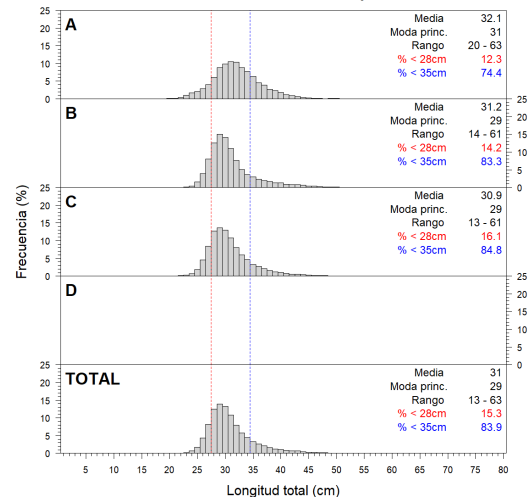

Longitud media (cm) por subáreas

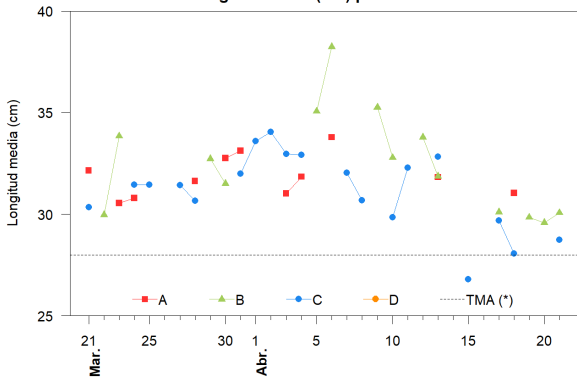

Desembarque (t) por tipo de flota

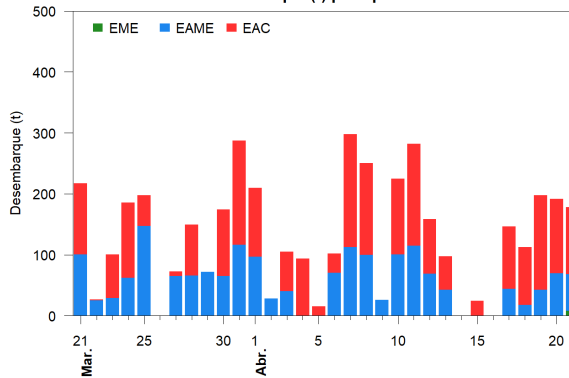

Balance de la cuota de Merluza Julio 2021 - Junio 2022 (48 212 t)

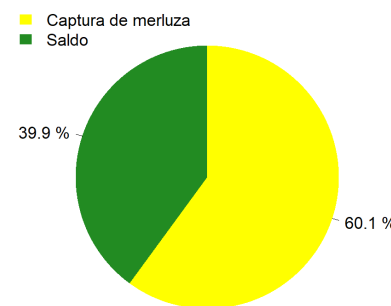

Estadísticas descriptivas de la estructura de tallas por subárea

	A				B				C				D			
	Rango	Moda	Media	%<28cm	Rango	Moda	Media	%<28cm	Rango	Moda	Media	%<28cm	Rango	Moda	Media	%<28cm
15-Abr									23 - 37	26	26.8	68.7				
16-Abr																
17-Abr					20 - 45	29	30.1	11.9	22 - 42	29	29.7	12.2				
18-Abr	20 - 50	33	31	22.8					19 - 48	28	28.1	40.3				
19-Abr					23 - 53	29	29.8	15.3								
20-Abr					21 - 50	29	29.6	19.9								
21-Abr					24 - 44	30	30.1	10	22 - 47	28	28.7	30.1				

Cifras preliminares.

(*) Talla Mínima Autorizada

El día 16 de abril no hubo desembarque del recurso merluza.