



Reporte 1. Pesquería de Merluza
Al 21 de diciembre de 2021

Desembarque (t) de recursos demersales de la flota arrastrera

	INDUSTRIAL			TOTAL	OTROS	TOTAL	Número embarcaciones		
	EAC	EAME	EME	merluza	demersales		EAC	EAME	EME
Jul. 2021	1308.7	1563.7	5.4	2877.8	621.0	3498.8			
Ago. 2021	2031.7	1950.9	3.6	3986.2	1327.1	5313.3			
Set. 2021	8.2	104.3	0.4	112.9	54.5	167.4			
Oct. 2021	440.7	521.7	1.7	964.1	233.7	1197.8			
Nov. 2021	1847.5	1765	11.7	3624.2	508.8	4133.0			
01-16 Dic	1113.8	1250.1	1.2	2365.1	613.4	2978.5			
17 Dic	92.9	144.2	0.4	237.5	52.0	289.5	8	4	1
18 Dic	10.8			10.8	0.6	11.4	2		
19 Dic	87.3	128.8		216.1	44.2	260.3	8	3	1
20 Dic	154.4	89.8		244.2	27.6	271.8	11	2	
21 Dic	52.7	76.3		129.0	2.9	131.9	4	2	
TOTAL	7148.7	7594.8	24.4	14767.9	3485.8	18253.7	33	11	2

Distribución espacial de la flota por subárea

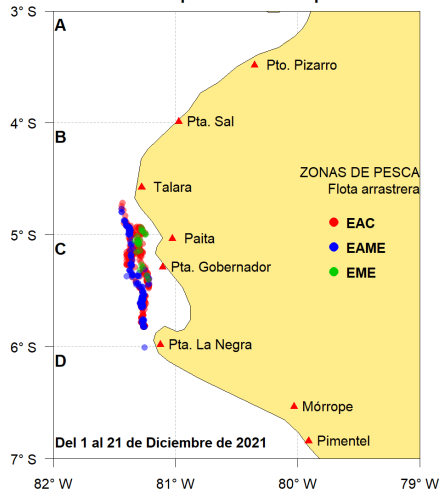

Captura (t) por subárea

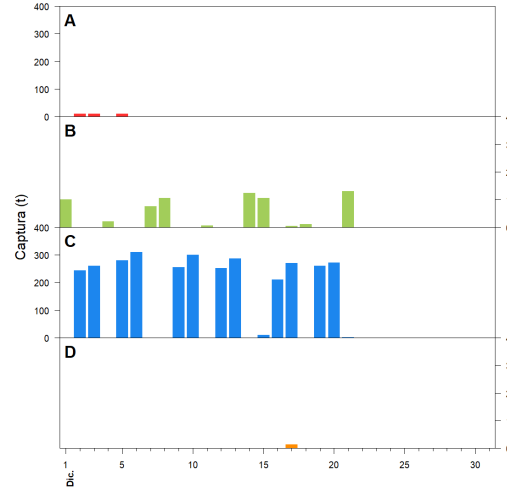

Estructura acumulada de tallas por subárea

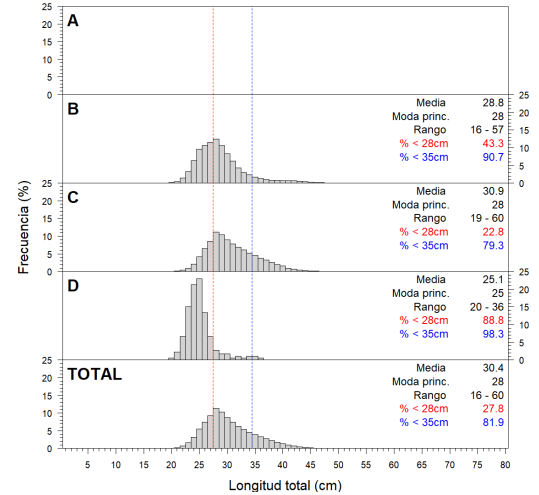

Longitud media (cm) por subáreas

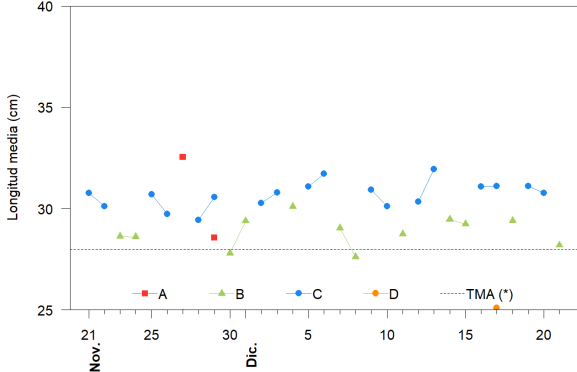

Desembarque (t) por tipo de flota

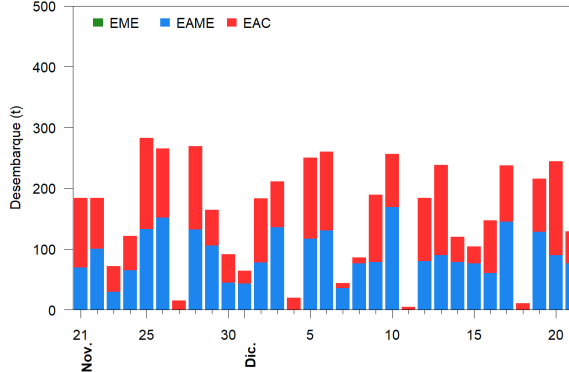

Balance de la cuota de Merluza Julio 2021 - Junio 2022 (48 212 t)

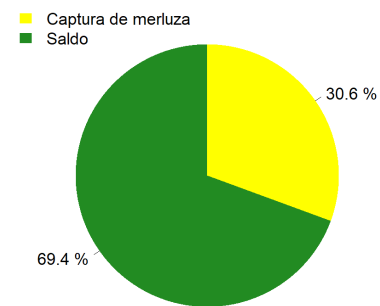

Estadísticas descriptivas de la estructura de tallas por subárea

	A				B				C				D			
	Rango	Moda	Media	%<28cm	Rango	Moda	Media	%<28cm	Rango	Moda	Media	%<28cm	Rango	Moda	Media	%<28cm
15-Dic					21 - 51	28	29.2	39.7								
16-Dic									20 - 52	29	31.1	22.5				
17-Dic									20 - 55	28	31.1	19.8	20 - 36	25	25.1	88.8
18-Dic					17 - 49	29	29.4	32.8								
19-Dic									20 - 48	28	31.1	20.1				
20-Dic									19 - 50	29	30.8	22.7				
21-Dic					19 - 56	25	28.2	50.2								

Cifras preliminares.

(*) Talla Mínima Autorizada