

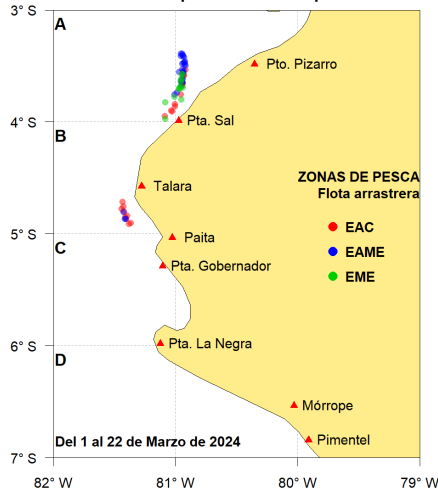

**Desembarque (t) de recursos demersales de la flota arrastrera**

	INDUSTRIAL			TOTAL	OTROS	TOTAL	Número embarcaciones		
	EAC	EAME	EME	merluza	demersales		EAC	EAME	EME
Jul. 2023	5.2	128	1.3	134.5	321.9	456.4			
Ago. 2023	3.5	317	0.6	321.1	531.5	852.6			
Set. 2023	18.3	383	0.4	401.7	454	855.7			
Oct. 2023	12.8	170.4	4.2	187.4	27.6	215			
Nov. 2023	41.4	288.9	2.9	333.2	58.6	391.8			
Dic. 2023	142.2	460.3		602.5	45.2	647.7			
Ene. 2024	149.8	371.8		521.6	139.9	661.5			
Feb. 2024	48.1	355.4	3.3	406.8	138.2	545			
01-17 Mar	5	168.6	1.8	175.4	43.4	218.8			
18 Mar									
19 Mar		38.9		38.9	2.5	41.4		1	
20 Mar	4.6			4.6	1.5	6.1	1		
21 Mar									
22 Mar	8.8	33.3		42.1	2.3	44.4	1	1	
<b>TOTAL</b>	<b>439.7</b>	<b>2715.6</b>	<b>14.5</b>	<b>3169.8</b>	<b>1766.6</b>	<b>4936.4</b>	<b>2</b>	<b>2</b>	

**Distribución espacial de la flota por subárea**



**Captura (t) por subárea**

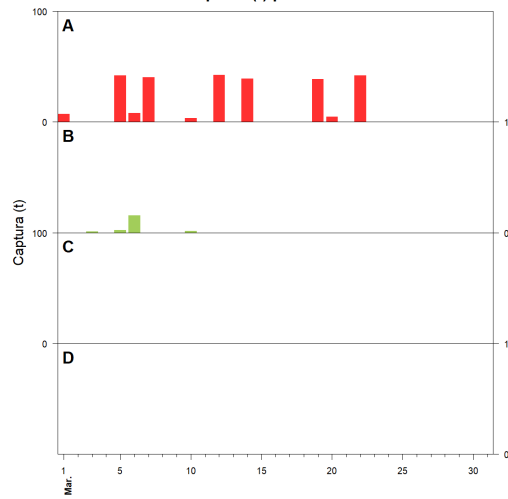

**Estructura acumulada de tallas por subárea**

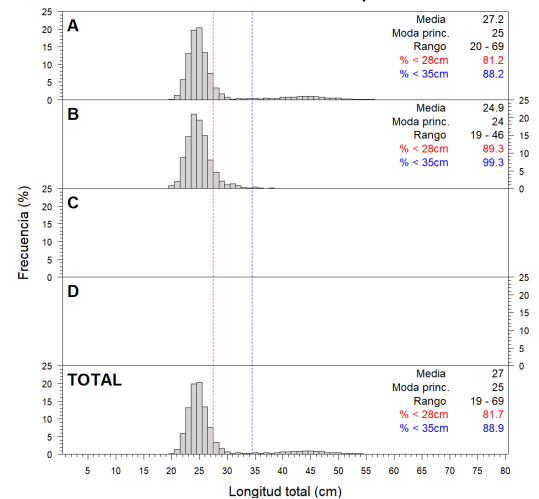

**Longitud media (cm) por subáreas**

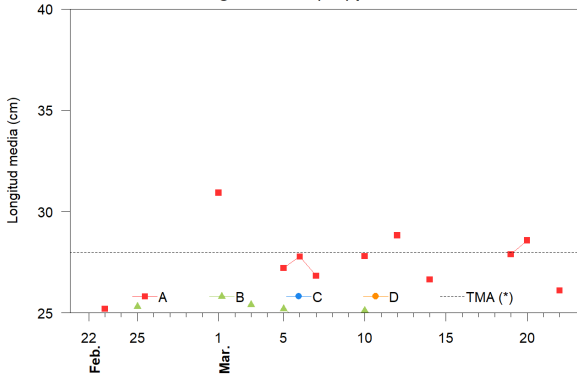

**Desembarque (t) por tipo de flota**

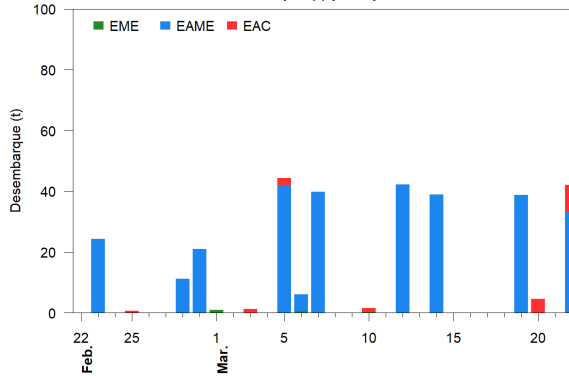

**Balance de la cuota de Merluza Julio 2023 - Junio 2024 (10 000 t)**

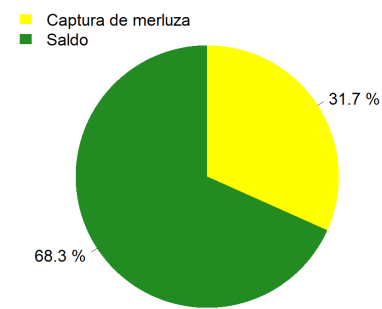

**Estadísticas descriptivas de la estructura de tallas por subárea**

	A				B				C				D			
	Rango	Moda	Media	%<28cm	Rango	Moda	Media	%<28cm	Rango	Moda	Media	%<28cm	Rango	Moda	Media	%<28cm
16-Mar																
17-Mar																
18-Mar																
19-Mar	20 - 64	24	27.9	<b>78.4</b>												
20-Mar	21 - 66	24	28.6	<b>73.3</b>												
21-Mar																
22-Mar	20 - 69	25	26.1	<b>88.7</b>												

Cifras preliminares.

(\*) Talla Mínima Autorizada

Del 16 al 18 y el 21 de marzo, no hubo desembarque del recurso merluza.