



Reporte 1. Pesquería de Merluza  
Al 23 de diciembre de 2023

Desembarque (t) de recursos demersales de la flota arrastrera

	INDUSTRIAL			TOTAL	OTROS	TOTAL	Número embarcaciones		
	EAC	EAME	EME	merluza	demersales		EAC	EAME	EME
Jul. 2023	5.2	128	1.3	134.5	321.9	456.4			
Ago. 2023	3.5	317	0.6	321.1	531.5	852.6			
Set. 2023	18.3	383	0.4	401.7	454	855.7			
Oct. 2023	12.8	170.4	4.2	187.4	27.6	215			
Nov. 2023	41.4	288.9	2.9	333.2	58.6	391.8			
01-18 Dic	113.3	328.6		441.9	29.1	471			
19 Dic	5.5	32.3		37.8	5.8	43.6	1	2	
20 Dic									
21 Dic	4.8	19.5		24.3	3.2	27.5	1	1	
22 Dic									
23 Dic									
<b>TOTAL</b>	<b>204.8</b>	<b>1667.7</b>	<b>9.4</b>	<b>1881.9</b>	<b>1431.7</b>	<b>3313.6</b>	<b>2</b>	<b>3</b>	

Distribución espacial de la flota por subárea

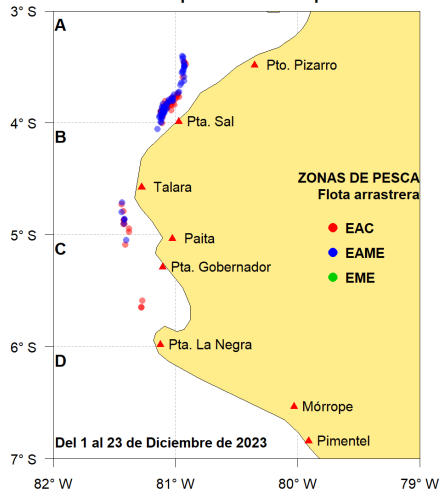

Captura (t) por subárea

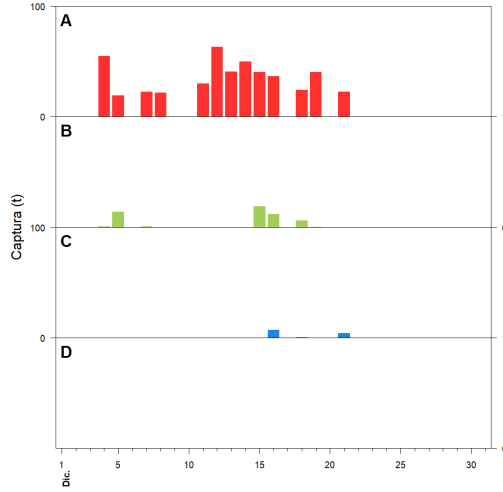

Estructura acumulada de tallas por subárea

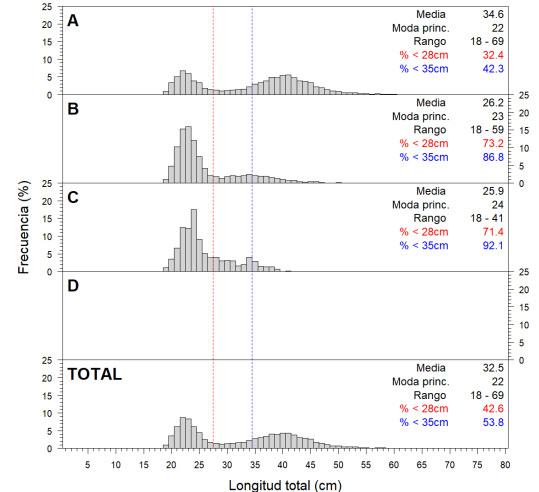

Longitud media (cm) por subáreas

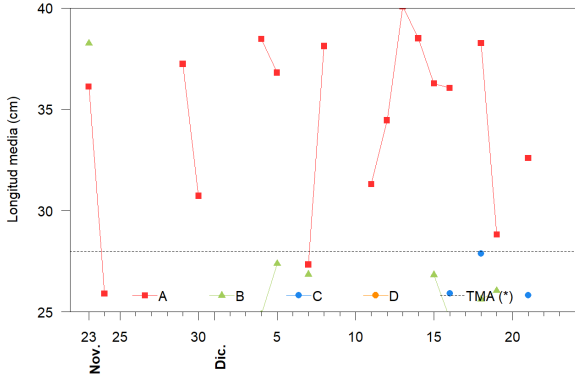

Desembarque (t) por tipo de flota

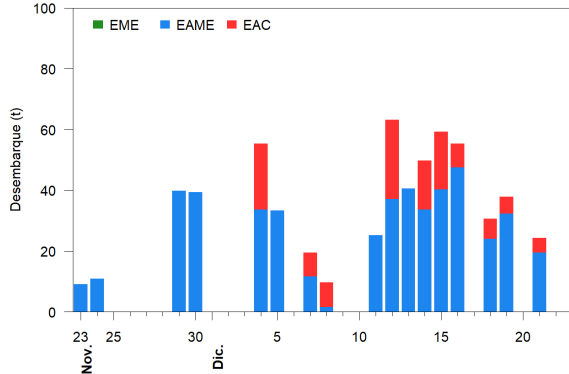

Balace de la cuota de Merluza  
Julio 2023 - Junio 2024 (10 000 t)

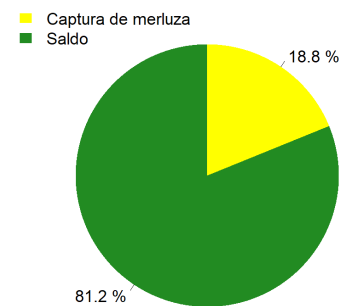

Estadísticas descriptivas de la estructura de tallas por subárea

	A				B				C				D			
	Rango	Moda	Media	%<28cm	Rango	Moda	Media	%<28cm	Rango	Moda	Media	%<28cm	Rango	Moda	Media	%<28cm
17-Dic																
18-Dic	20 - 66	45	38.3	18.6	20 - 42	23	25.6	<b>79.9</b>	22 - 40	25	27.9	<b>58.2</b>				
19-Dic	19 - 69	25	28.8	<b>66.6</b>	20 - 39	25	26	<b>74.1</b>								
20-Dic																
21-Dic	18 - 60	20	32.6	<b>45.6</b>					20 - 41	22	25.8	<b>71.8</b>				
22-Dic																
23-Dic																

Cifras preliminares.

(\*) Talla Mínima Autorizada

El 17, 20, 22 y 23 de diciembre, no hubo desembarque de la flota industrial.