



Reporte 1. Pesquería de Merluza
Al 23 de enero de 2022

Desembarque (t) de recursos demersales de la flota arrastrera

	INDUSTRIAL			TOTAL	OTROS	TOTAL	Número embarcaciones		
	EAC	EAME	EME	merluza	demersales		EAC	EAME	EME
Jul. 2021	1308.7	1563.7	5.4	2877.8	621.0	3498.8			
Ago. 2021	2031.7	1950.9	3.6	3986.2	1327.1	5313.3			
Set. 2021	8.2	104.3	0.4	112.9	54.5	167.4			
Oct. 2021	440.7	521.7	1.7	964.1	233.7	1197.8			
Nov. 2021	1847.5	1765	11.7	3624.2	508.8	4133.0			
Dic. 2021	1746.2	2131.9	2.8	3880.9	969.0	4849.9			
01-18 Ene	881.3	1113.5	1.3	1996.1	497.6	2493.7			
19 Ene		35.9		35.9	3.3	39.2		1	
20 Ene	123.5	75.4		198.9	2.8	201.7	9	2	
21 Ene	143.7	152.1	5.6	301.4	6.8	308.2	11	4	1
22 Ene			0.7	0.7	6.3	7.0			1
23 Ene	38.3	42.7		81.0	2.6	83.6	7	2	
TOTAL	8569.8	9457.1	33.2	18060.1	4233.5	22293.6	27	9	2

Distribución espacial de la flota por subárea

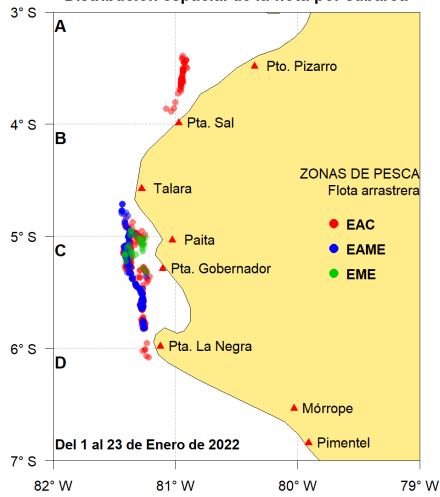

Captura (t) por subárea

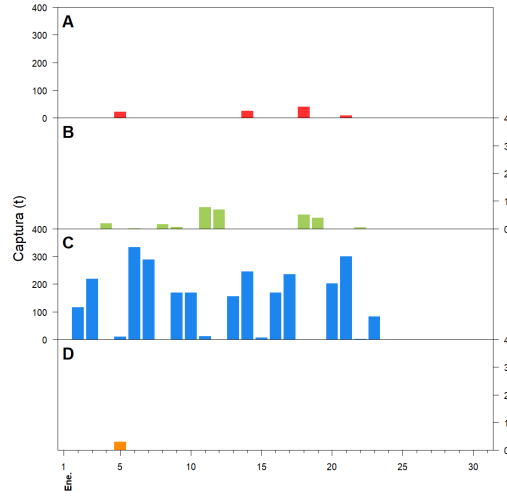

Estructura acumulada de tallas por subárea

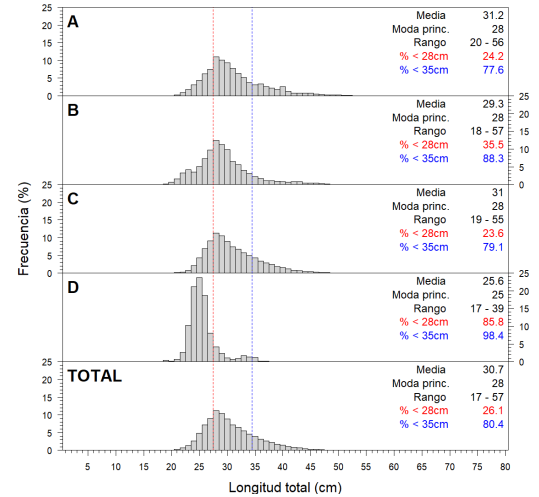

Longitud media (cm) por subáreas

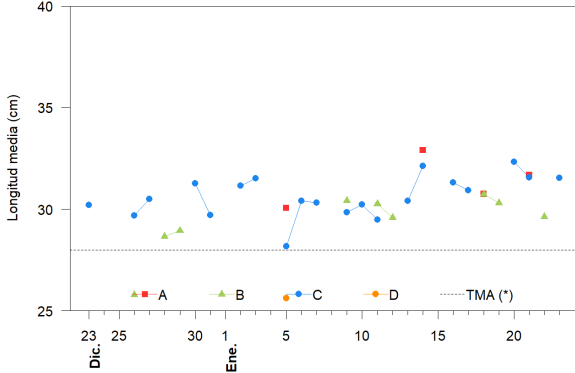

Desembarque (t) por tipo de flota

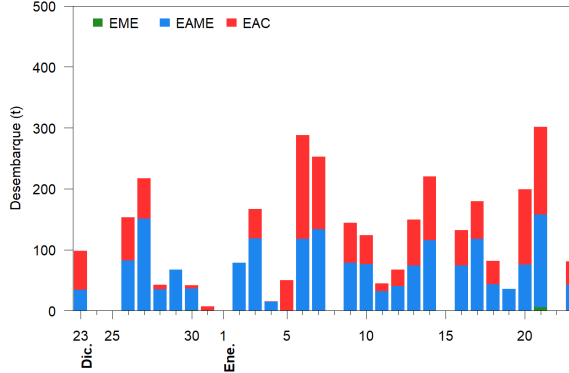

Balance de la cuota de Merluza Julio 2021 - Junio 2022 (48 212 t)

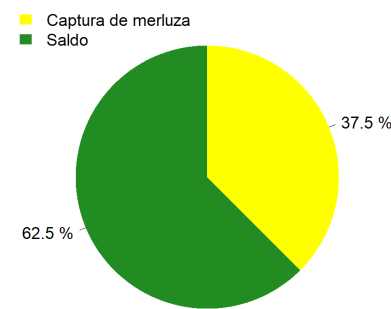

Estadísticas descriptivas de la estructura de tallas por subárea

	A				B				C				D			
	Rango	Moda	Media	%<28cm	Rango	Moda	Media	%<28cm	Rango	Moda	Media	%<28cm	Rango	Moda	Media	%<28cm
17-Ene																
18-Ene	20 - 56	30	30.7	25.3	20 - 57	28	30.7	22.6	19 - 51	28	30.9	23.5				
19-Ene					21 - 54	29	30.3	29.6								
20-Ene									19 - 53	30	32.3	21.7				
21-Ene	22 - 50	28	31.7	23.8					19 - 53	29	31.6	21.2				
22-Ene					23 - 44	29	29.6	35.7								
23-Ene									19 - 54	30	31.5	22.8				

Cifras preliminares.

(*) Talla Mínima Autorizada

El día 22 de enero, en la subárea C, no hubo muestreo de recurso merluza, por ser una muestra no representativa.