



Reporte 1. Pesquería de Merluza
Al 23 de marzo de 2022

Desembarque (t) de recursos demersales de la flota arrastrera

	INDUSTRIAL			TOTAL	OTROS	TOTAL	Número embarcaciones		
	EAC	EAME	EME	merluza	demersales		EAC	EAME	EME
Jul. 2021	1308.7	1563.7	5.4	2877.8	621.0	3498.8			
Ago. 2021	2031.7	1950.9	3.6	3986.2	1327.1	5313.3			
Set. 2021	8.2	104.3	0.4	112.9	54.5	167.4			
Oct. 2021	440.7	521.7	1.7	964.1	233.7	1197.8			
Nov. 2021	1847.5	1765.0	11.7	3624.2	508.7	4132.9			
Dic. 2021	1746.2	2131.9	2.8	3880.9	969.0	4849.9			
Ene. 2022	1725.4	2002.9	8	3736.3	789.4	4525.7			
Feb. 2022	1681.5	1750.1	0.7	3432.3	737.9	4170.2			
01-18 Mar	901.6	1093.0	0.3	1994.9	155.7	2150.6			
19 Mar		16.9		16.9	0.7	17.6		1	
20 Mar	61	73.5		134.5	10.3	144.8	5	2	1
21 Mar	116.6	100.3		216.9	26.6	243.5	10	3	
22 Mar	1.2	25.3		26.5	2.2	28.7	1	2	
23 Mar	71.6	29.1		100.7	2.8	103.5	5	1	
TOTAL	11941.9	13128.6	34.6	25105.1	5439.6	30544.7	21	9	1

Distribución espacial de la flota por subárea

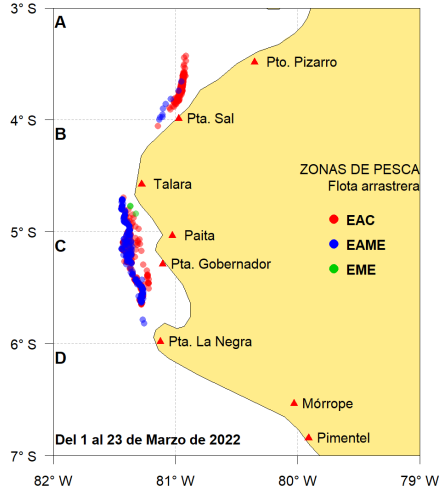

Captura (t) por subárea

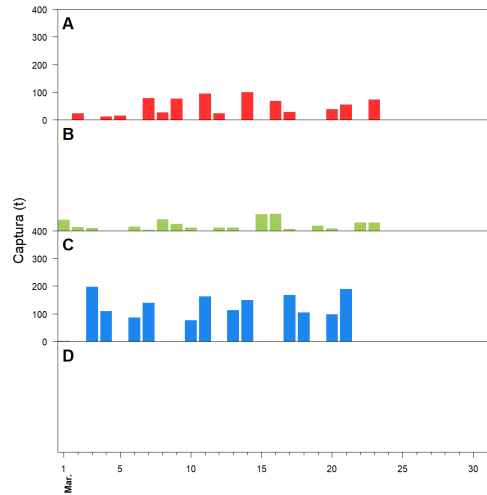

Estructura acumulada de tallas por subárea

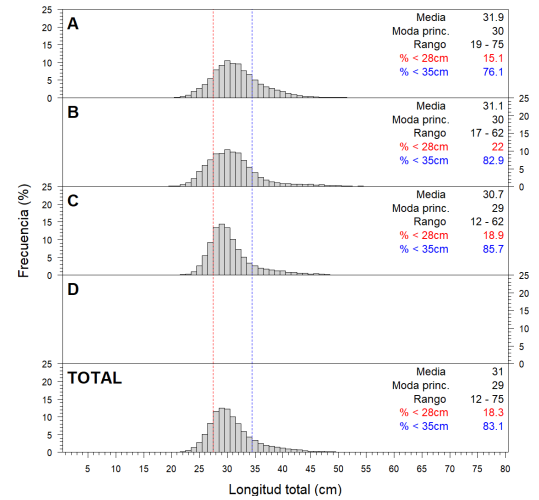

Longitud media (cm) por subáreas

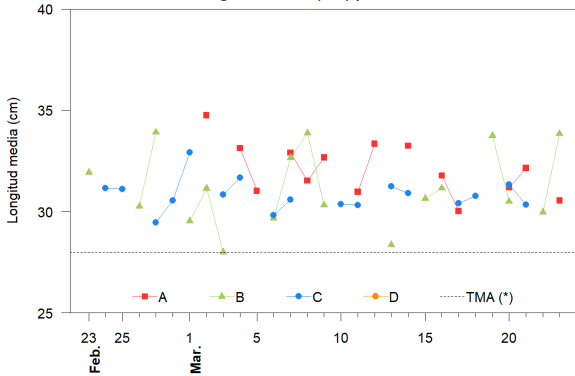

Desembarque (t) por tipo de flota

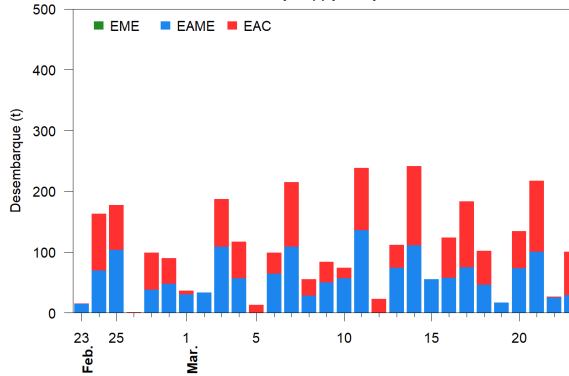

Balance de la cuota de Merluza
Julio 2021 - Junio 2022 (48 212 t)

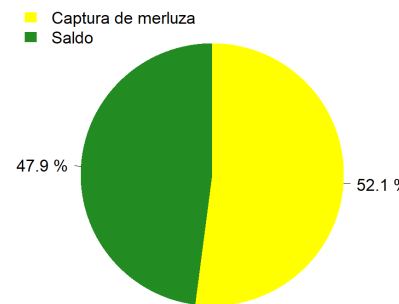

Estadísticas descriptivas de la estructura de tallas por subárea

	A				B				C				D			
	Rango	Moda	Media	%<28cm	Rango	Moda	Media	%<28cm	Rango	Moda	Media	%<28cm	Rango	Moda	Media	%<28cm
17-Mar	22 - 48	30	30	20.5					18 - 55	28	30.4	22.9				
18-Mar									21 - 50	30	30.8	15.8				
19-Mar					22 - 62	32	33.7	5								
20-Mar	22 - 46	30	31.2	14.2	23 - 41	29	30.5	14.3	22 - 55	30	31.3	13.1				
21-Mar	21 - 59	30	32.2	11					14 - 57	30	30.3	13.3				
22-Mar					20 - 51	29	30	19.1								
23-Mar	22 - 59	29	30.5	20	22 - 59	33	33.8	4.6								

Cifras preliminares.

(*) Talla Mínima Autorizada