



Reporte 1. Pesquería de Merluza
Al 23 de noviembre de 2021

Desembarque (t) de recursos demersales de la flota arrastrera

	INDUSTRIAL			TOTAL	OTROS	TOTAL	Número embarcaciones		
	EAC	EAME	EME	merluza	demersales		EAC	EAME	EME
Jul. 2021	1308.7	1563.7	5.4	2877.8	621.0	3498.8			
Ago. 2021	2031.7	1950.9	3.6	3986.2	1327.1	5313.3			
Set. 2021	8.2	104.3	0.4	112.9	54.5	167.4			
Oct. 2021	440.7	521.7	1.7	964.1	233.7	1197.8			
01-18 Nov	875.6	810.1	1.1	1686.8	278.2	1965.0			
19 Nov	153.9	122.7	5.9	282.5	4.9	287.4	10	3	1
20 Nov			4.7	4.7	1.4	6.1			1
21 Nov	114.7	69.6		184.3	5.8	190.1	11	2	
22 Nov	83.9	100.4		184.3	15.6	199.9	9	4	
23 Nov	42.3	29.5		71.8	23.3	95.1	2	1	1
TOTAL	5059.7	5272.9	22.8	10355.4	2565.5	12920.9	32	10	3

Distribución espacial de la flota por subárea

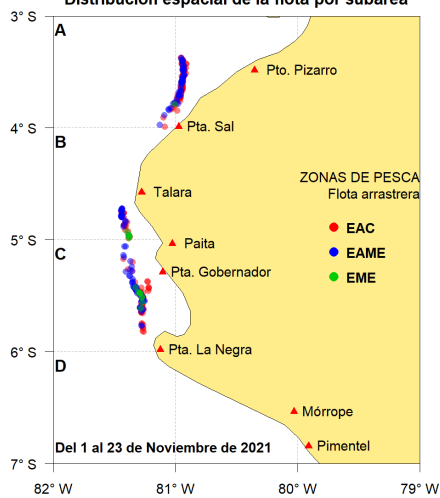

Captura (t) por subárea

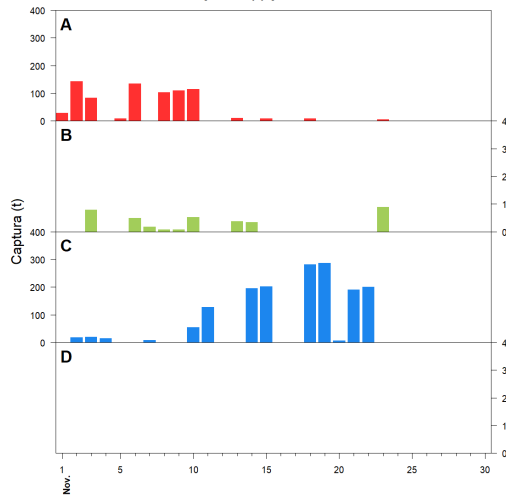

Estructura acumulada de tallas por subárea

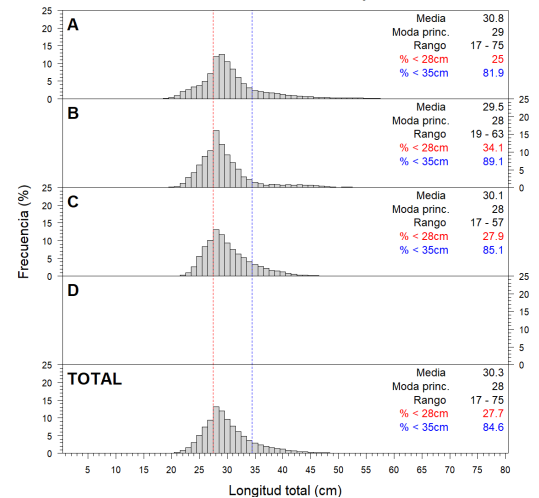

Longitud media (cm) por subáreas

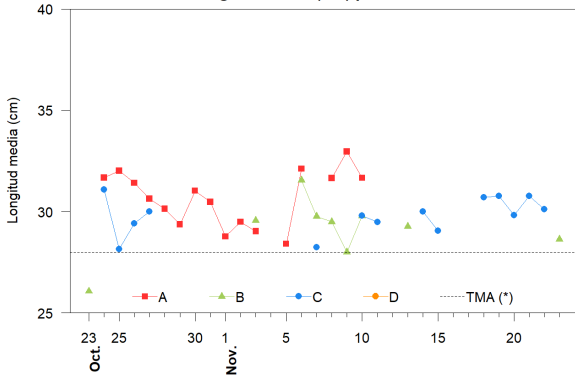

Desembarque (t) por tipo de flota

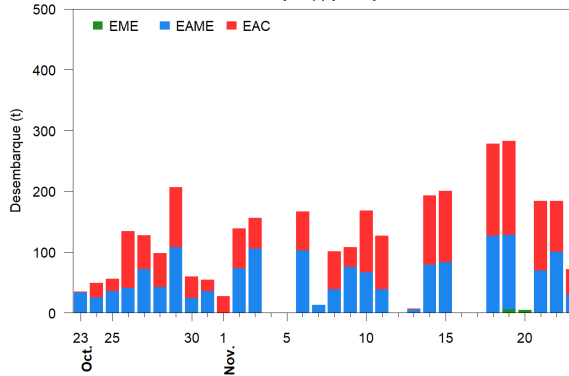

Balance de la cuota de Merluza
Julio 2021 - Junio 2022 (48 212 t)

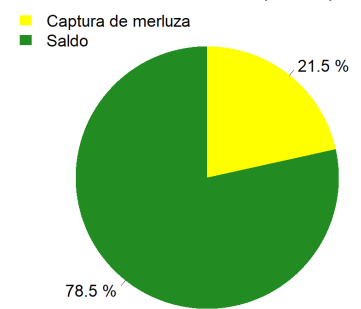

Estadísticas descriptivas de la estructura de tallas por subárea

	A				B				C				D			
	Rango	Moda	Media	%<28cm	Rango	Moda	Media	%<28cm	Rango	Moda	Media	%<28cm	Rango	Moda	Media	%<28cm
17-Nov																
18-Nov									20 - 50	28	30.7	28.3				
19-Nov									20 - 52	28	30.8	24				
20-Nov									23 - 45	29	29.8	27.1(**)				
21-Nov									20 - 57	28	30.8	23				
22-Nov									20 - 52	28	30.1	30.8				
23-Nov					21 - 52	28	28.6	37.3								

Cifras preliminares.

(*) Talla Mínima Autorizada

El día 17 de noviembre no hubo desembarque del recurso merluza.

**Este día solo desembarcó una embarcación, considerada como muestra no representativa.