



Reporte 1. Pesquería de Merluza
Al 24 de enero de 2024

Desembarque (t) de recursos demersales de la flota arrastrera

	INDUSTRIAL			TOTAL	OTROS	TOTAL	Número embarcaciones		
	EAC	EAME	EME	merluza	demersales		EAC	EAME	EME
Jul. 2023	5.2	128	1.3	134.5	321.9	456.4			
Ago. 2023	3.5	317	0.6	321.1	531.5	852.6			
Set. 2023	18.3	383	0.4	401.7	454	855.7			
Oct. 2023	12.8	170.4	4.2	187.4	27.6	215			
Nov. 2023	41.4	288.9	2.9	333.2	58.6	391.8			
Dic. 2023	142.2	460.3		602.5	45.2	647.7			
01-19 Ene	101.6	167		268.6	105.4	374			
20 Ene									
21 Ene	16.1	24.9		41	2.1	43.1	1	1	
22 Ene		40.1		40.1	1.2	41.3		1	
23 Ene		10.8		10.8	5.7	16.5		1	
24 Ene									
TOTAL	341.1	1990.4	9.4	2340.9	1553.2	3894.1	1	3	

Distribución espacial de la flota por subárea

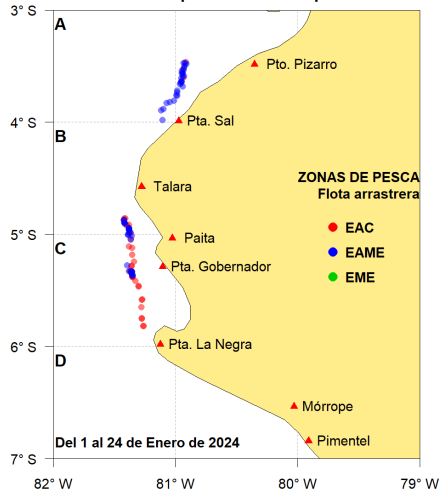

Captura (t) por subárea

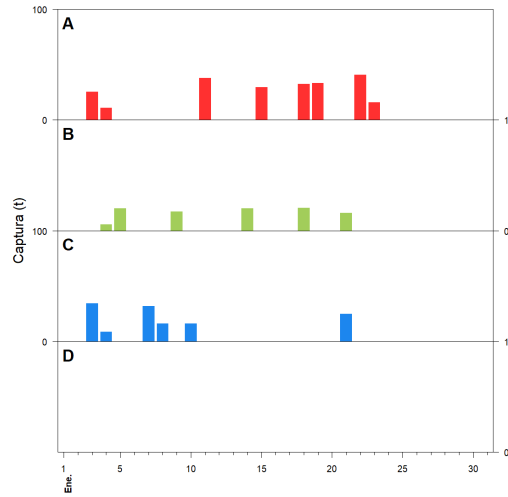

Estructura acumulada de tallas por subárea

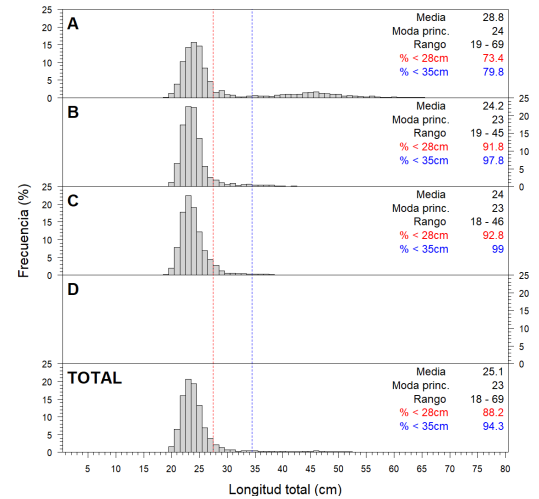

Longitud media (cm) por subáreas

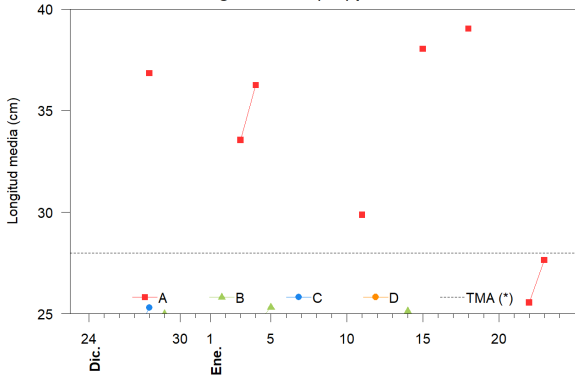

Desembarque (t) por tipo de flota

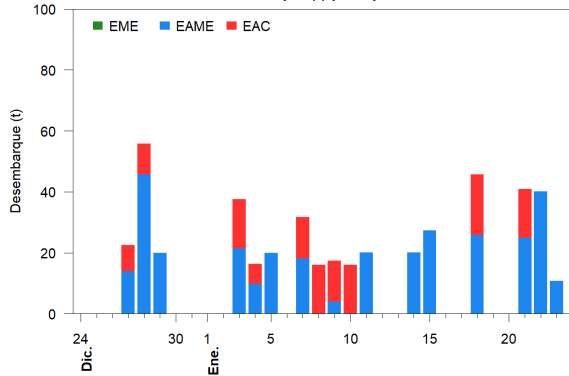

Balance de la cuota de Merluza
Julio 2023 - Junio 2024 (10 000 t)

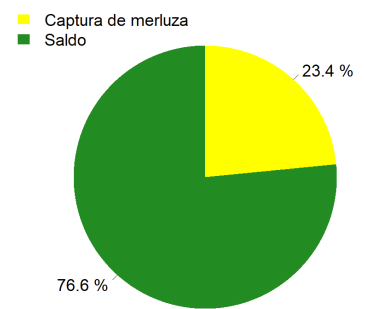

Estadísticas descriptivas de la estructura de tallas por subárea

	A				B				C				D			
	Rango	Moda	Media	%<28cm	Rango	Moda	Media	%<28cm	Rango	Moda	Media	%<28cm	Rango	Moda	Media	%<28cm
18-Ene	20 - 67	46	39	27.6	20 - 42	23	23.4	97.8								
19-Ene																
20-Ene																
21-Ene					20 - 40	24	24.2	91.6	20 - 46	23	23.7	96.5				
22-Ene	19 - 55	24	25.5	88.5												
23-Ene	20 - 55	24	27.6	76.9												
24-Ene																

Cifras preliminares.

(*) Talla Mínima Autorizada

El 19 de enero, sin desembarque del recurso merluza.

El 20 y 24 de enero, no hubo desembarque de la flota industrial.