

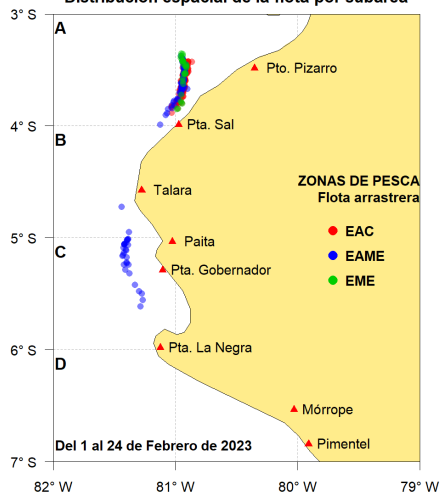

Desembarque (t) de recursos demersales de la flota arrastrera

	INDUSTRIAL			TOTAL	OTROS	TOTAL	Número embarcaciones		
	EAC	EAME	EME	merluza	demersales		EAC	EAME	EME
Jul. 2022	1170.9	1172.5		2343.4	1212.9	3556.3			
Ago. 2022	1247.1	1206.7		2453.8	1682.4	4136.2			
Set. 2022	1434.6	1303.4		2738	821.8	3559.8			
Oct. 2022	566	696.4		1262.4	974.9	2237.3			
Nov. 2022	365.5	114.9		480.4	618.3	1098.7			
Dic. 2022	132.2	218.9		351.1	337.9	689			
Ene. 2023	163.8	272.2	17.4	453.4	141.6	595			
01-19 Feb	296.6	445.5	20.8	762.9	95.8	858.7			
20 Feb	28.8	57.2		86	16.3	102.3	4	3	
21 Feb	27.5	67.9		95.4	16.2	111.6	4	3	
22 Feb									
23 Feb		43.7		43.7	12	55.7		3	
24 Feb	57.1			57.1	37.2	94.3	6		
<b>TOTAL</b>	<b>5490.1</b>	<b>5599.3</b>	<b>38.2</b>	<b>11127.6</b>	<b>5967.3</b>	<b>17094.9</b>	<b>14</b>	<b>9</b>	

Distribución espacial de la flota por subárea



Captura (t) por subárea

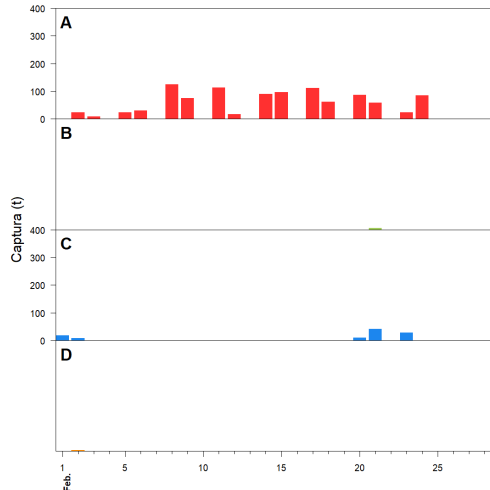

Estructura acumulada de tallas por subárea

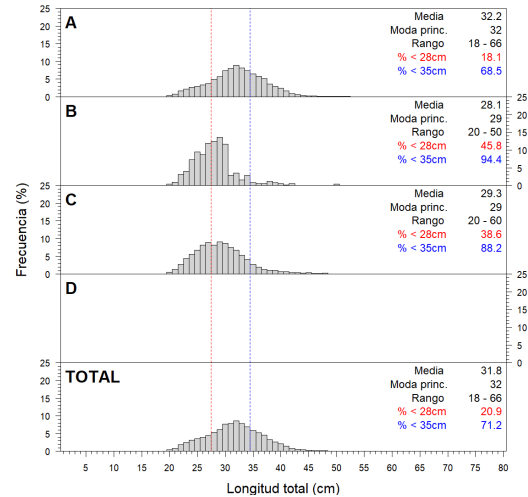

Longitud media (cm) por subáreas

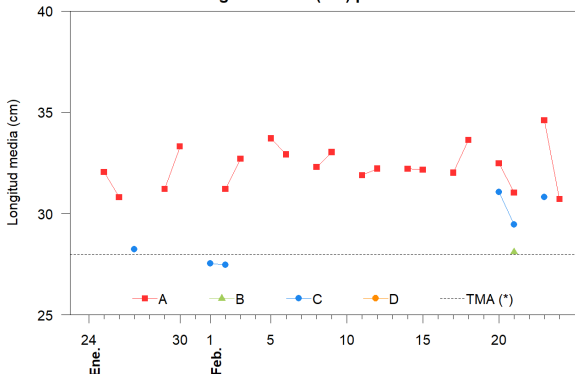

Desembarque (t) por tipo de flota

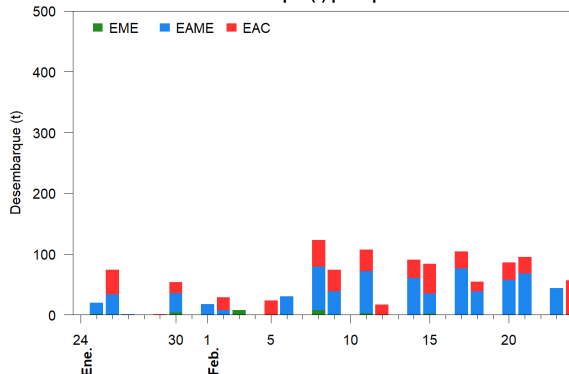

Balace de la cuota de Merluza Julio 2022 - Junio 2023 (47 287 t)

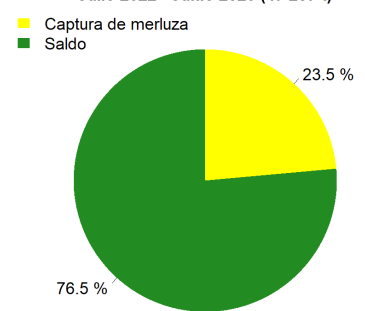

Estadísticas descriptivas de la estructura de tallas por subárea

	A				B				C				D			
	Rango	Moda	Media	%<28cm	Rango	Moda	Media	%<28cm	Rango	Moda	Media	%<28cm	Rango	Moda	Media	%<28cm
18-Feb	19 - 65	32	33.6	10.6												
19-Feb																
20-Feb	20 - 61	32	32.5	15.5					23 - 54	31	31.1	19.9				
21-Feb	19 - 58	31	31	23.1	20 - 50	29	28.1	45.8	20 - 48	29	29.5	35.3				
22-Feb																
23-Feb	20 - 65	34	34.6	10.5					20 - 60	32	30.8	25.8				
24-Feb	19 - 48	32	30.7	23.7												

Cifras preliminares.

(\*) Talla Mínima Autorizada

Los días 19 y 22 de febrero, no hubo desembarque de la flota industrial.