



Reporte 1. Pesquería de Merluza
Al 24 de junio de 2023

Desembarque (t) de recursos demersales de la flota arrastrera

	INDUSTRIAL			TOTAL	OTROS	TOTAL	Número embarcaciones		
	EAC	EAME	EME	merluza	demersales		EAC	EAME	EME
Jul. 2022	1170.9	1172.5		2343.4	1212.9	3556.3			
Ago. 2022	1247.1	1206.7		2453.8	1682.4	4136.2			
Set. 2022	1434.6	1303.4		2738	821.8	3559.8			
Oct. 2022	566	696.4		1262.4	974.9	2237.3			
Nov. 2022	365.5	114.9		480.4	618.3	1098.7			
Dic. 2022	132.2	218.9		351.1	337.9	689			
Ene. 2023	163.8	272.2	17.4	453.4	141.6	595			
Feb. 2023	436.5	654.4	21.8	1112.7	198.2	1310.9			
Mar. 2023	74.4	378.2	21.2	473.8	149.6	623.4			
Abr. 2023	236.4	342.2	25.8	604.4	250.8	855.2			
May. 2023	13.9	126.9		140.8	658.4	799.2			
01-19 Jun	3.1	56.2	8.4	67.7	302.2	369.9			
20 Jun		1.2		1.2	25.1	26.3		1	
21 Jun									
22 Jun	1.7	0.4		2.1	21.5	23.6	2	1	
23 Jun		0.4		0.4	31.9	32.3		1	
24 Jun		3.3		3.3	41	44.3		2	
TOTAL	5846.1	6548.2	94.6	12488.9	7468.5	19957.4	2	5	

Distribución espacial de la flota por subárea

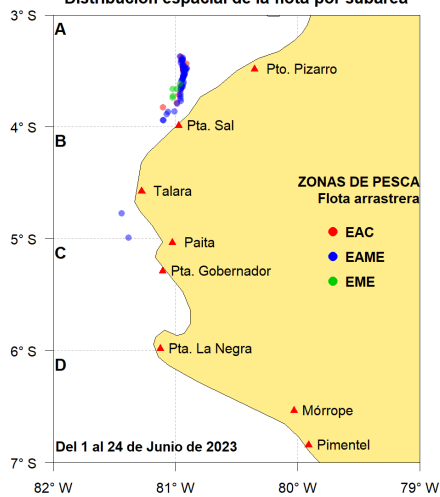

Captura (t) por subárea

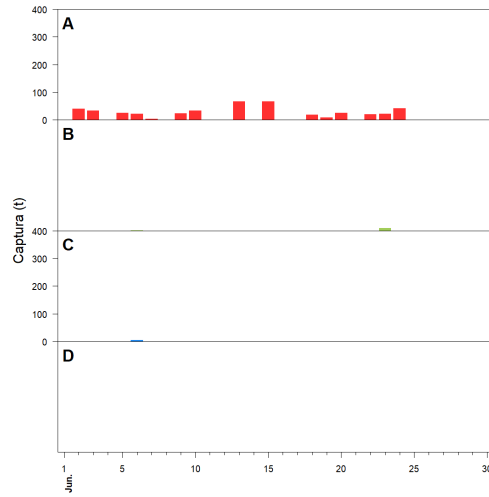

Estructura acumulada de tallas por subárea

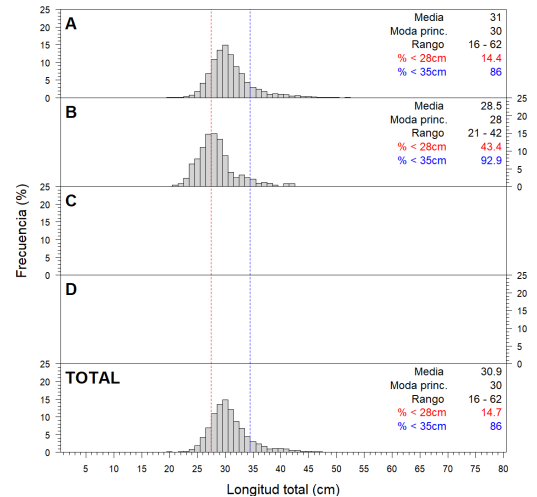

Longitud media (cm) por subáreas

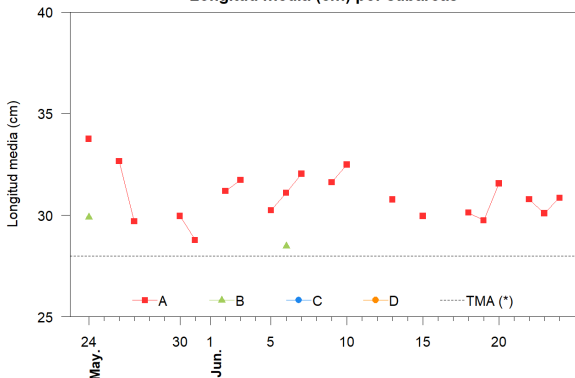

Desembarque (t) por tipo de flota

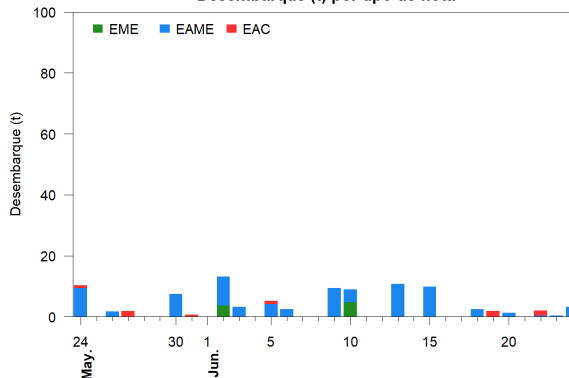

Balace de la cuota de Merluza
Julio 2022 - Junio 2023 (47 287 t)

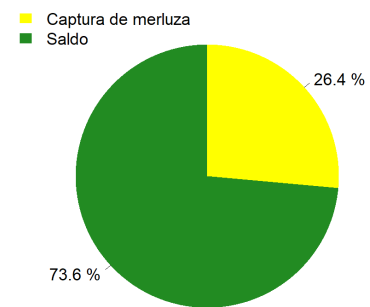

Estadísticas descriptivas de la estructura de tallas por subárea

	A				B				C				D			
	Rango	Moda	Media	%<28cm	Rango	Moda	Media	%<28cm	Rango	Moda	Media	%<28cm	Rango	Moda	Media	%<28cm
18-Jun	21 - 50	29	30.1	20.7												
19-Jun	16 - 51	28	29.7	21.7												
20-Jun	19 - 46	30	31.6	8.4												
21-Jun																
22-Jun	20 - 51	29	30.8	14.6												
23-Jun	21 - 45	30	30.1	27.4												
24-Jun	21 - 47	30	30.9	10.2												

Cifras preliminares.

(*) Talla Mínima Autorizada

El 21 de junio no hubo desembarque de la flota industrial.