



IMARPE
INSTITUTO DEL MAR DEL PERÚ

DIRECCIÓN EJECUTIVA-CIENTÍFICA
DIRECCIÓN GENERAL DE INVESTIGACIONES EN RECURSOS DEMERSALES Y LITORALES
ÁREA FUNCIONAL DE INVESTIGACIONES EN PECES DEMERSALES, BENTÓNICOS Y LITORALES
Régimen Provisional de Pesca del Recurso Merluza, 1 de julio 2022 - 30 junio 2023
R.M. N° 227-2022-PRODUCE
Área autorizada de pesca: Extremo norte a 07°00 LS



Reporte 1. Pesquería de Merluza
Al 25 de abril de 2023

Desembarque (t) de recursos demersales de la flota arrastrera

	INDUSTRIAL			TOTAL	OTROS	TOTAL	Número embarcaciones		
	EAC	EAME	EME	merluza	demersales		EAC	EAME	EME
Jul. 2022	1170.9	1172.5		2343.4	1212.9	3556.3			
Ago. 2022	1247.1	1206.7		2453.8	1682.4	4136.2			
Set. 2022	1434.6	1303.4		2738.0	821.8	3559.8			
Oct. 2022	566	696.4		1262.4	974.9	2237.3			
Nov. 2022	365.5	114.9		480.4	618.3	1098.7			
Dic. 2022	132.2	218.9		351.1	337.9	689.0			
Ene. 2023	163.8	272.2	17.4	453.4	141.6	595.0			
Feb. 2023	436.5	654.4	21.8	1112.7	198.2	1310.9			
Mar. 2023	74.4	378.2	21.2	473.8	149.6	623.4			
01-20 Abr	208.5	209.4	23.4	441.3	98.1	539.4			
21 Abr	8.1	77.7		85.8	7.0	92.8	1	2	
22 Abr	16.5			16.5	5.6	22.1	5	1	
23 Abr			2.4	2.4	11.3	13.7			1
24 Abr	2.5	15.4		17.9	31.9	49.8	2	2	
25 Abr	0.7	13.9		14.6	17.2	31.8	1	1	
TOTAL	5827.3	6334	86.2	12247.5	6308.7	18556.2	9	6	1

Distribución espacial de la flota por subárea

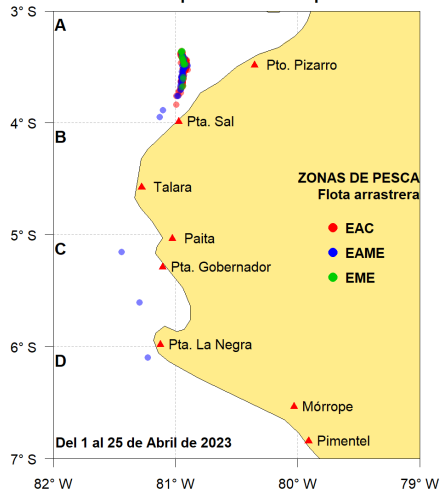

Captura (t) por subárea

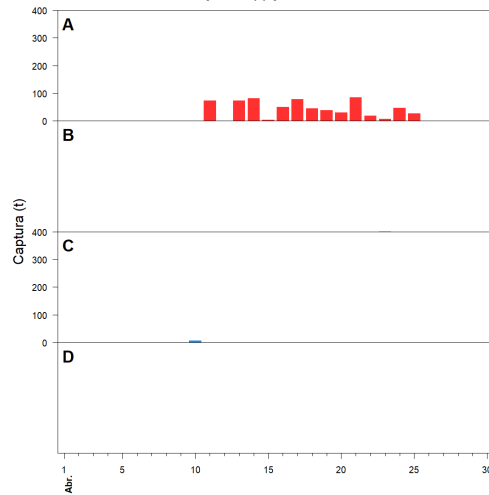

Estructura acumulada de tallas por subárea

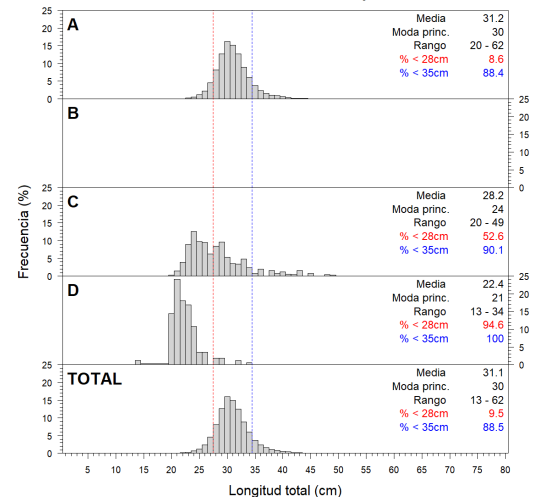

Longitud media (cm) por subáreas

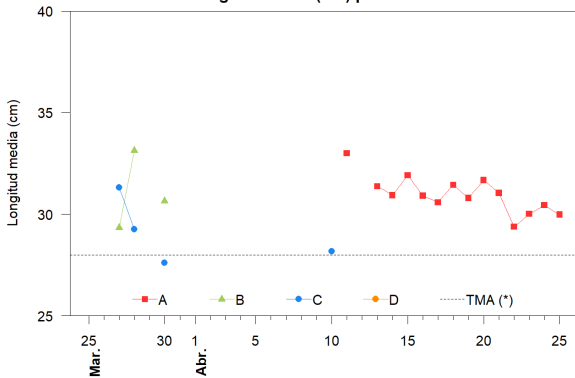

Desembarque (t) por tipo de flota

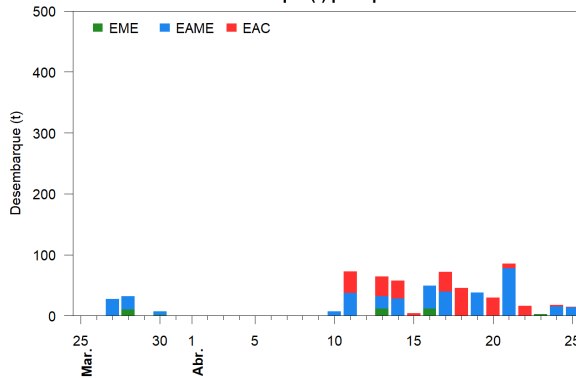

Balance de la cuota de Merluza Julio 2022 - Junio 2023 (47 287 t)

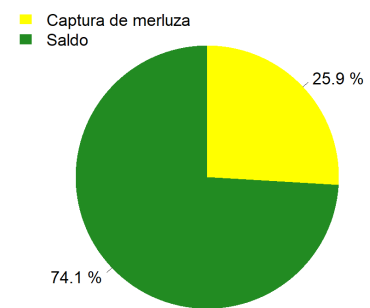

Estadísticas descriptivas de la estructura de tallas por subárea

	A				B				C				D			
	Rango	Moda	Media	%<28cm	Rango	Moda	Media	%<28cm	Rango	Moda	Media	%<28cm	Rango	Moda	Media	%<28cm
19-Abr	20 - 54	31	30.8	14.1												
20-Abr	23 - 43	31	31.7	4.5												
21-Abr	23 - 59	30	31	5.6												
22-Abr	23 - 43	29	29.4	20.7												
23-Abr	22 - 45	30	30	19.7												
24-Abr	22 - 51	29	30.4	11												
25-Abr	22 - 55	30	30	11.3												

Cifras preliminares.

(*) Talla Mínima Autorizada