



Reporte 1. Pesquería de Merluza
Al 26 de septiembre de 2022

Desembarque (t) de recursos demersales de la flota arrastrera

	INDUSTRIAL			TOTAL	OTROS	TOTAL	Número embarcaciones		
	EAC	EAME	EME	merluza	demersales		EAC	EAME	EME
Jul. 2022	1170.9	1172.5		2343.4	1212.9	3556.3			
Ago. 2022	1247.1	1206.7		2453.8	1682.4	4136.2			
01-21 Sep	1098.8	937.4		2036.2	494.4	2530.6			
22 Sep	128.4	91.9		220.3	3.3	223.6	13	3	
23 Sep	91.1	43		134.1	7.8	141.9	12	2	
24 Sep									
25 Sep	24.9	59.3		84.2	55.6	139.8	10	3	
26 Sep	18.1	72.1		90.2	116.6	206.8	12	3	
TOTAL	3779.3	3582.9		7362.2	3573	10935.2	47	11	

Distribución espacial de la flota por subárea

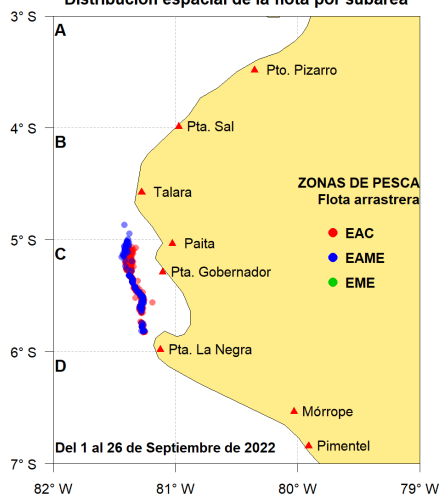

Captura (t) por subárea

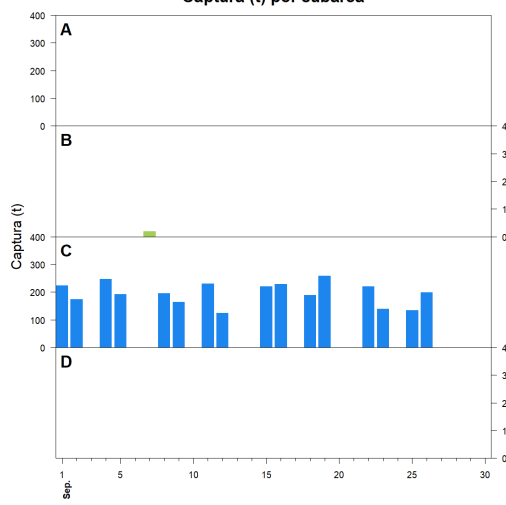

Estructura acumulada de tallas por subárea

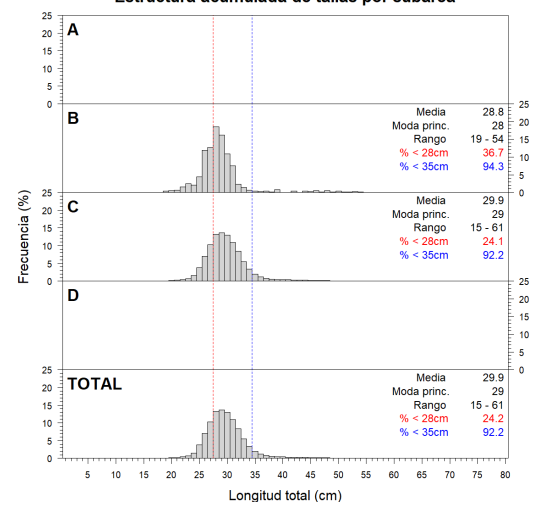

Longitud media (cm) por subáreas

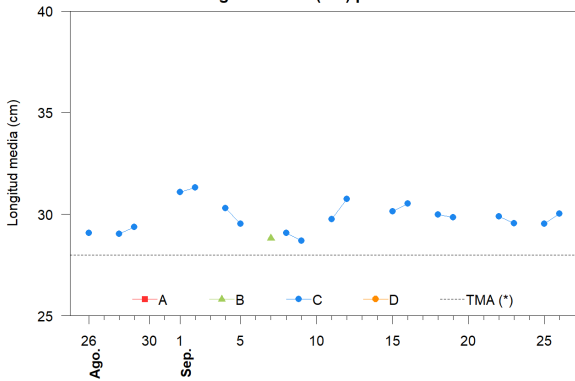

Desembarque (t) por tipo de flota

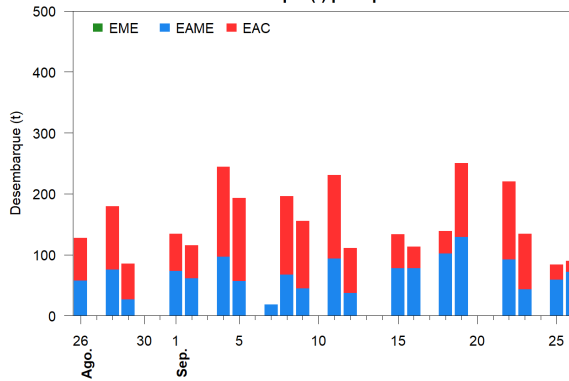

Balance de la cuota de Merluza
Julio 2022 - Junio 2023 (47 287 t)

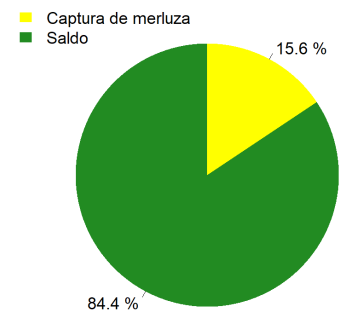

Estadísticas descriptivas de la estructura de tallas por subárea

	A				B				C				D			
	Rango	Moda	Media	%<28cm	Rango	Moda	Media	%<28cm	Rango	Moda	Media	%<28cm	Rango	Moda	Media	%<28cm
20-Sep																
21-Sep																
22-Sep									19 - 52	29	29.9	22.6				
23-Sep									18 - 50	28	29.6	27.6				
24-Sep																
25-Sep									19 - 53	28	29.5	32.2				
26-Sep									15 - 56	28	30	26.3				

Cifras preliminares.

(*) Talla Mínima Autorizada

Los días 20, 21 y 24 de setiembre no hubo desembarque de la flota industrial.