



**IMARPE**  
INSTITUTO DEL MAR DEL PERÚ

**DIRECCIÓN GENERAL DE INVESTIGACIONES EN RECURSOS DEMERSALES Y LITORALES**  
**ÁREA FUNCIONAL DE INVESTIGACIONES EN PECES DEMERSALES, BENTÓNICOS Y LITORALES**  
Régimen Provisional de Pesca del Recurso Merluza, 1 de julio 2021 - 30 junio 2022  
R.M. N° 174-2021-PRODUCE  
Área autorizada de pesca: Extremo norte a 07°00' LS



Reporte 1. Pesquería de Merluza  
Al 27 de abril de 2022

**Desembarque (t) de recursos demersales de la flota arrastrera**

	INDUSTRIAL			TOTAL	OTROS	TOTAL	Número embarcaciones		
	EAC	EAME	EME	merluza	demersales		EAC	EAME	EME
Jul. 2021	1308.7	1563.7	5.4	2877.8	621.0	3498.8			
Ago. 2021	2031.7	1950.9	3.6	3986.2	1327.1	5313.3			
Set. 2021	8.2	104.3	0.4	112.9	54.5	167.4			
Oct. 2021	440.7	521.7	1.7	964.1	233.7	1197.8			
Nov. 2021	1847.5	1765	11.7	3624.2	508.7	4132.9			
Dic. 2021	1746.2	2131.9	2.8	3880.9	969.0	4849.9			
Ene. 2022	1725.4	2002.9	8	3736.3	789.4	4525.7			
Feb. 2022	1681.5	1750.1	0.7	3432.3	737.9	4170.2			
Mar. 2022	1697.4	1931.3	0.3	3629.0	252.8	3881.8			
01-22 Abr	1790.8	1145.5	7.7	2944.0	79.3	3023.3			
23 Abr	9.2		7.9	17.1	4.3	21.4	3		1
24 Abr	5.0	53.3	3.3	61.6	8.4	70.0	1	2	1
25 Abr	102.7	40.8	1.5	145.0	5.4	150.4	8	2	1
26 Abr	2.8			2.8	0.3	3.1	1		
27 Abr	125.4	81.7		207.1	4.3	211.4	9	2	
<b>TOTAL</b>	<b>14523.2</b>	<b>15043.1</b>	<b>55</b>	<b>29621.3</b>	<b>5596.1</b>	<b>35217.4</b>	<b>22</b>	<b>6</b>	<b>3</b>

**Distribución espacial de la flota por subárea**

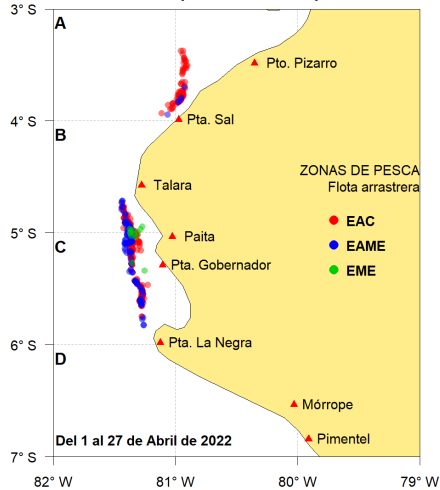

**Captura (t) por subárea**

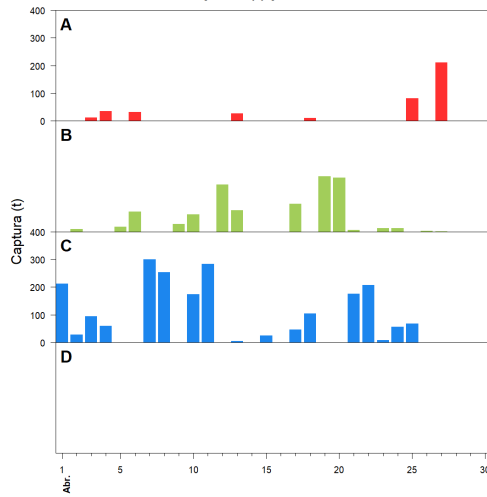

**Estructura acumulada de tallas por subárea**

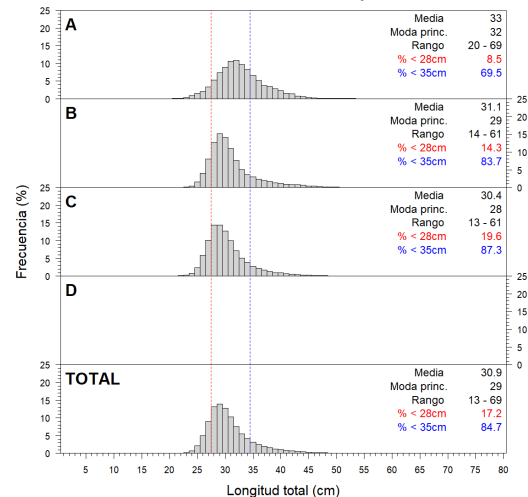

**Longitud media (cm) por subáreas**

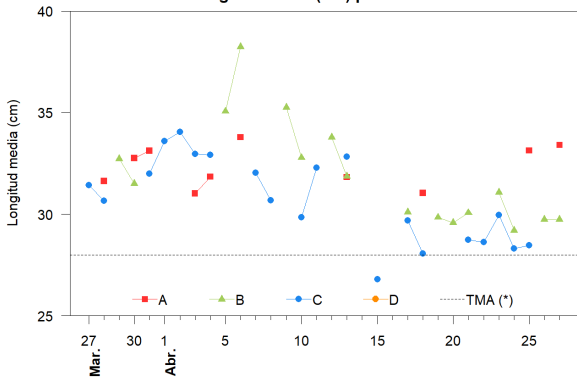

**Desembarque (t) por tipo de flota**

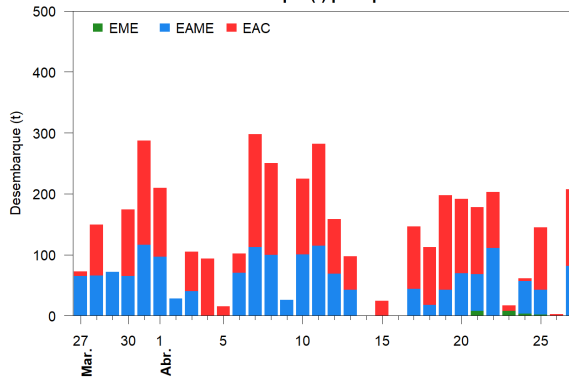

**Balance de la cuota de Merluza Julio 2021 - Junio 2022 (48 212 t)**

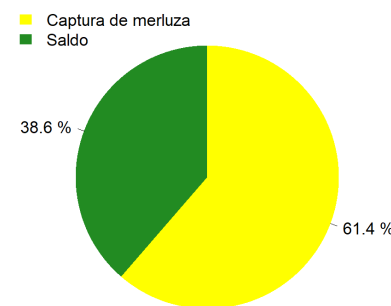

**Estadísticas descriptivas de la estructura de tallas por subárea**

	A				B				C				D			
	Rango	Moda	Media	%<28cm	Rango	Moda	Media	%<28cm	Rango	Moda	Media	%<28cm	Rango	Moda	Media	%<28cm
21-Abr					24 - 44	30	30.1	10	22 - 47	28	28.7	30.1				
22-Abr									22 - 46	28	28.6	32.3				
23-Abr					23 - 48	30	31.1	11.1	24 - 42	30	30	10.2				
24-Abr					21 - 54	28	29.2	25.3	23 - 47	28	28.3	38.8				
25-Abr	21 - 63	32	33.1	6.7					22 - 44	28	28.5	36.4				
26-Abr					24 - 47	29	29.7	17.1								
27-Abr	22 - 69	31	33.4	6.9	24 - 38	28	29.7	18.9								

Cifras preliminares.

(\*) Talla Mínima Autorizada