



Reporte 1. Pesquería de Merluza
Al 27 de enero de 2024

Desembarque (t) de recursos demersales de la flota arrastrera

	INDUSTRIAL			TOTAL	OTROS	TOTAL	Número embarcaciones		
	EAC	EAME	EME	merluza	demersales		EAC	EAME	EME
Jul. 2023	5.2	128	1.3	134.5	321.9	456.4			
Ago. 2023	3.5	317	0.6	321.1	531.5	852.6			
Set. 2023	18.3	383	0.4	401.7	454	855.7			
Oct. 2023	12.8	170.4	4.2	187.4	27.6	215			
Nov. 2023	41.4	288.9	2.9	333.2	58.6	391.8			
Dic. 2023	142.2	460.3		602.5	45.2	647.7			
01-22 Ene	117.7	231.9		349.6	108.7	458.3			
23 Ene		10.8		10.8	5.7	16.5		1	
24 Ene									
25 Ene		17		17	2.4	19.4		1	
26 Ene									
27 Ene									
TOTAL	341.1	2007.3	9.4	2357.8	1555.6	3913.4		2	

Distribución espacial de la flota por subárea

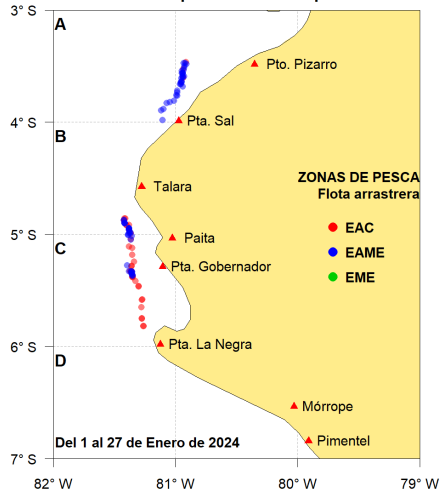

Captura (t) por subárea

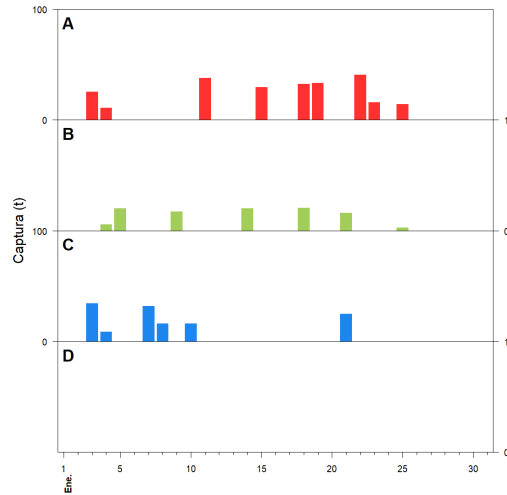

Estructura acumulada de tallas por subárea

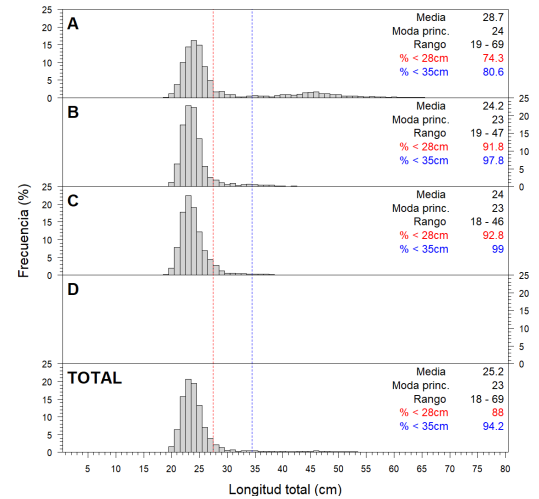

Longitud media (cm) por subáreas

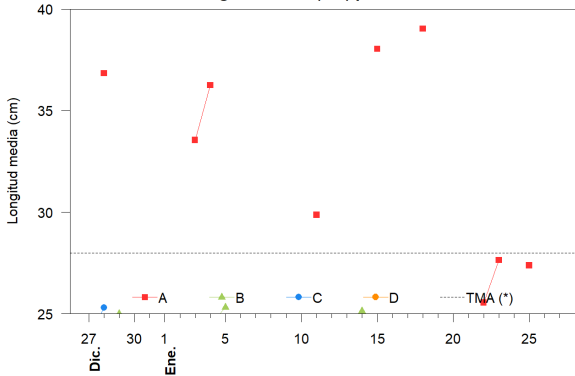

Desembarque (t) por tipo de flota

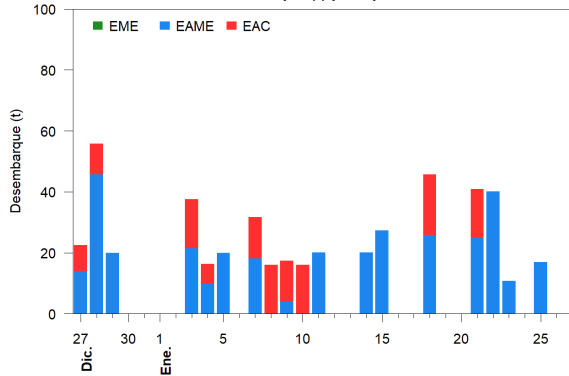

Balance de la cuota de Merluza
Julio 2023 - Junio 2024 (10 000 t)

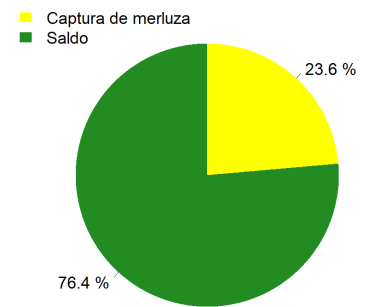

Estadísticas descriptivas de la estructura de tallas por subárea

	A				B				C				D			
	Rango	Moda	Media	%<28cm	Rango	Moda	Media	%<28cm	Rango	Moda	Media	%<28cm	Rango	Moda	Media	%<28cm
21-Ene																
22-Ene	19 - 55	24	25.5	88.5	20 - 40	24	24.2	91.6	20 - 46	23	23.7	96.5				
23-Ene	20 - 55	24	27.6	76.9												
24-Ene																
25-Ene	20 - 62	24	27.4	81.7	20 - 47	23	24.4	91.4								
26-Ene																
27-Ene																

Cifras preliminares.

(*) Talla Mínima Autorizada

El 24, 26 y 27 de enero, no hubo desembarque de la flota industrial.