



Reporte 1. Pesquería de Merluza
Al 27 de noviembre de 2021

Desembarque (t) de recursos demersales de la flota arrastrera

	INDUSTRIAL			TOTAL	OTROS	TOTAL	Número embarcaciones		
	EAC	EAME	EME	merluza	demersales		EAC	EAME	EME
Jul. 2021	1308.7	1563.7	5.4	2877.8	621.0	3498.8			
Ago. 2021	2031.7	1950.9	3.6	3986.2	1327.1	5313.3			
Set. 2021	8.2	104.3	0.4	112.9	54.5	167.4			
Oct. 2021	440.7	521.7	1.7	964.1	233.7	1197.8			
01-22 Nov	1228.1	1102.8	11.7	2342.6	305.9	2648.5			
23 Nov	42.3	29.5		71.8	23.3	95.1	2	1	1
24 Nov	56.2	65.5		121.7	13.5	135.2	3	2	
25 Nov	150.0	132.8		282.8	15.0	297.8	9	3	1
26 Nov	113.7	152		265.7	18.5	284.2	8	4	
27 Nov	15.1			15.1	1.6	16.7	2		
TOTAL	5394.7	5623.2	22.8	11040.7	2614.1	13654.8	24	10	2

Distribución espacial de la flota por subárea

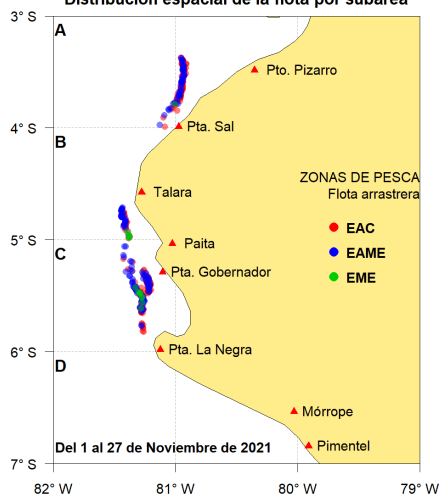

Captura (t) por subárea

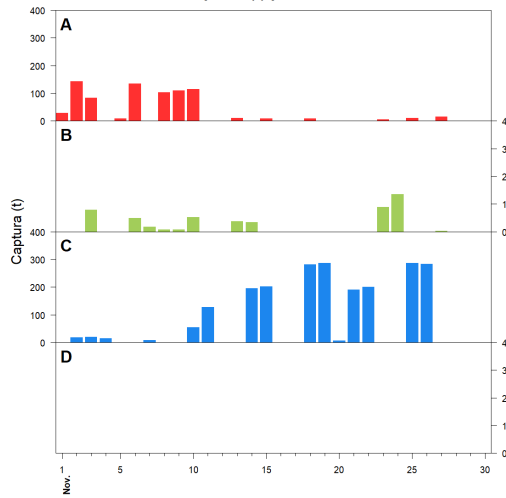

Estructura acumulada de tallas por subárea

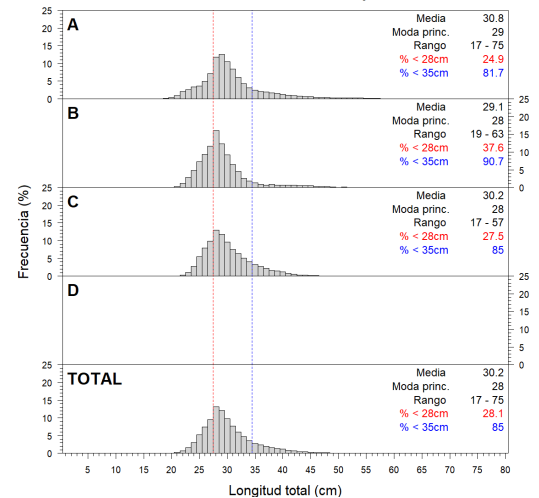

Longitud media (cm) por subáreas

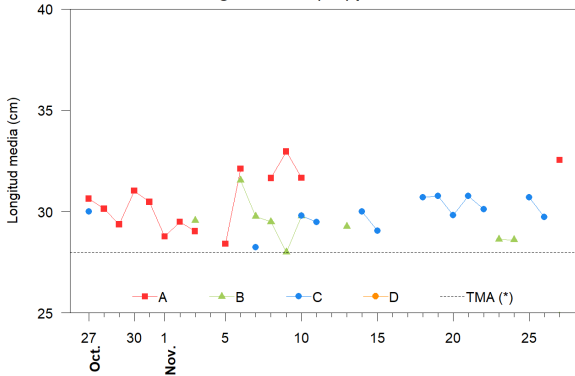

Desembarque (t) por tipo de flota

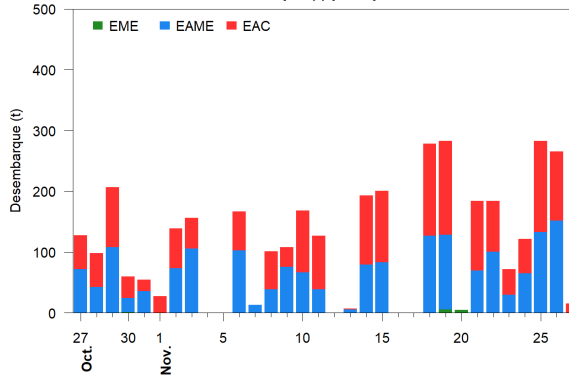

Balance de la cuota de Merluza
Julio 2021 - Junio 2022 (48 212 t)

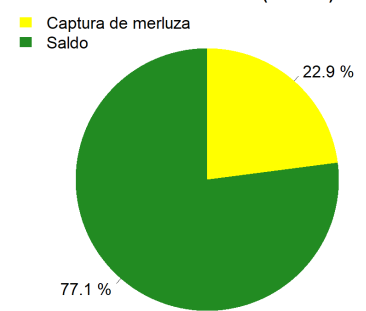

Estadísticas descriptivas de la estructura de tallas por subárea

	A				B				C				D			
	Rango	Moda	Media	%<28cm	Rango	Moda	Media	%<28cm	Rango	Moda	Media	%<28cm	Rango	Moda	Media	%<28cm
21-Nov									20 - 57	28	30.8	23				
22-Nov									20 - 52	28	30.1	30.8				
23-Nov					21 - 52	28	28.6	37.3								
24-Nov					20 - 51	28	28.6	41.6								
25-Nov									20 - 57	29	30.7	21.1				
26-Nov									18 - 50	28	29.7	31.6				
27-Nov	22 - 57	29	32.5	18	21 - 38	24	24.8	89.6								

Cifras preliminares.

(*) Talla Mínima Autorizada