



Reporte 1. Pesquería de Merluza  
Al 28 de diciembre de 2023

Desembarque (t) de recursos demersales de la flota arrastrera

	INDUSTRIAL			TOTAL	OTROS	TOTAL	Número embarcaciones		
	EAC	EAME	EME	merluza	demersales		EAC	EAME	EME
Jul. 2023	5.2	128	1.3	134.5	321.9	456.4			
Ago. 2023	3.5	317	0.6	321.1	531.5	852.6			
Set. 2023	18.3	383	0.4	401.7	454	855.7			
Oct. 2023	12.8	170.4	4.2	187.4	27.6	215			
Nov. 2023	41.4	288.9	2.9	333.2	58.6	391.8			
01-23 Dic	123.6	380.5		504.1	38.1	542.2			
24 Dic									
25 Dic									
26 Dic									
27 Dic	8.5	14		22.5	1.4	23.9	2	1	
28 Dic	10	45.8		55.8	5.1	60.9	2	2	
<b>TOTAL</b>	<b>223.3</b>	<b>1727.6</b>	<b>9.4</b>	<b>1960.3</b>	<b>1438.2</b>	<b>3398.5</b>	<b>4</b>	<b>3</b>	

Distribución espacial de la flota por subárea

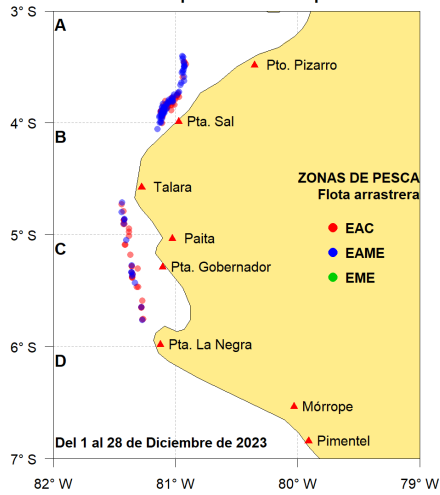

Captura (t) por subárea

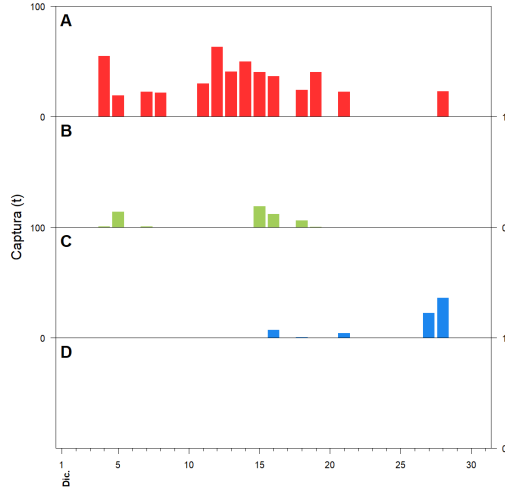

Estructura acumulada de tallas por subárea

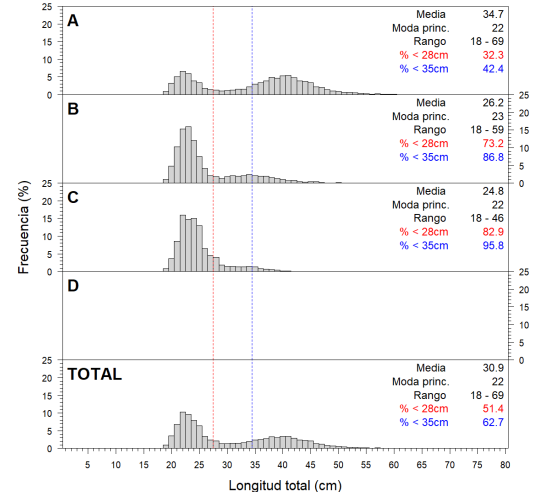

Longitud media (cm) por subáreas

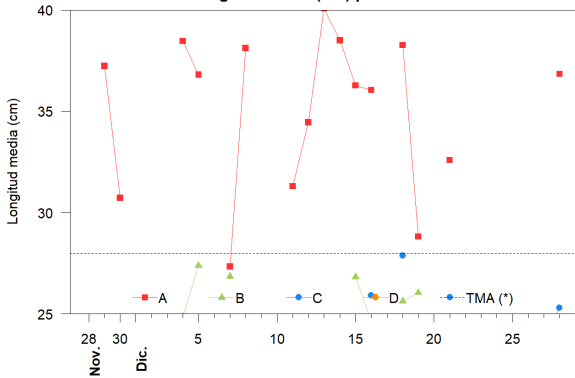

Desembarque (t) por tipo de flota

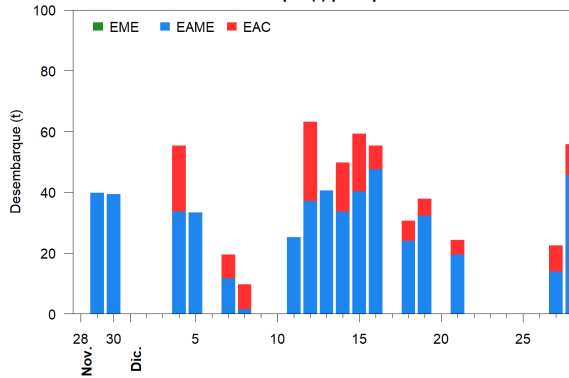

Balance de la cuota de Merluza  
Julio 2023 - Junio 2024 (10 000 t)

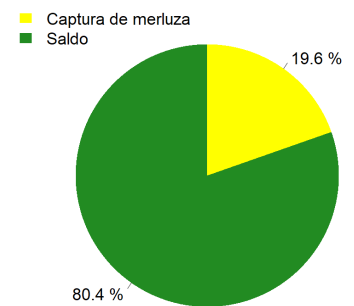

Estadísticas descriptivas de la estructura de tallas por subárea

	A				B				C				D			
	Rango	Moda	Media	%<28cm	Rango	Moda	Media	%<28cm	Rango	Moda	Media	%<28cm	Rango	Moda	Media	%<28cm
22-Dic																
23-Dic																
24-Dic																
25-Dic																
26-Dic																
27-Dic									19 - 46	22	23.8	89.6				
28-Dic	19 - 68	22	36.8	30.5					19 - 45	25	25.3	81.1				

Cifras preliminares.

(\*) Talla Mínima Autorizada

Del 22 al 26 de diciembre, no hubo desembarque de la flota industrial.