



Reporte 1. Pesquería de Merluza  
Al 28 de julio de 2023

Desembarque (t) de recursos demersales de la flota arrastrera

	INDUSTRIAL			TOTAL	OTROS	TOTAL	Número embarcaciones		
	EAC	EAME	EME	merluza	demersales		EAC	EAME	EME
01-23 Jul	5.2	98.7	1.3	105.2	225	330.2			
24 Jul					13.5	13.5			1
25 Jul		10.7		10.7	4.3	15		1	
26 Jul		12.2		12.2	18.9	31.1		2	
27 Jul		1.2		1.2	31.1	32.3		1	1
28 Jul									
<b>TOTAL</b>	<b>5.2</b>	<b>122.8</b>	<b>1.3</b>	<b>129.3</b>	<b>292.8</b>	<b>422.1</b>		<b>4</b>	<b>2</b>

Distribución espacial de la flota por subárea

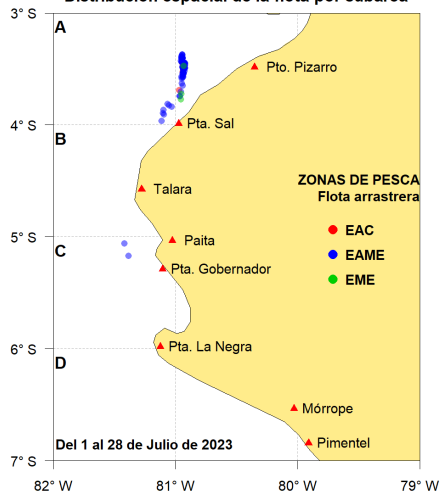

Captura (t) por subárea

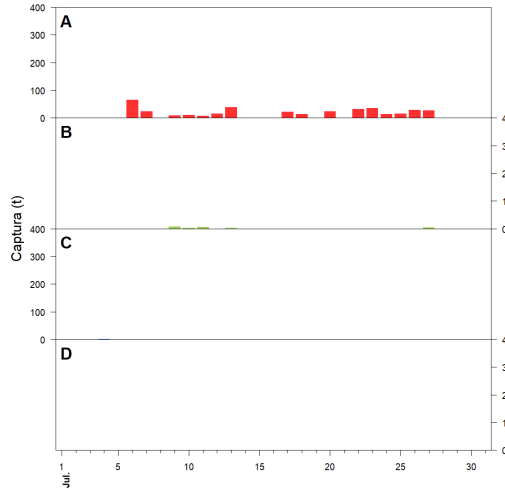

Estructura acumulada de tallas por subárea

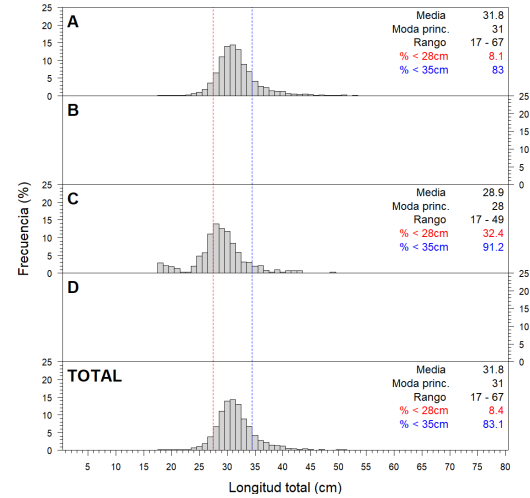

Longitud media (cm) por subáreas

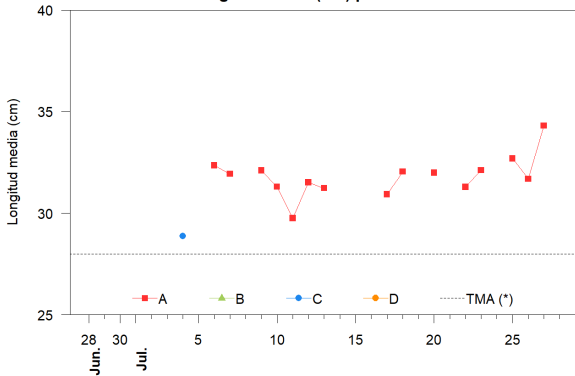

Desembarque (t) por tipo de flota

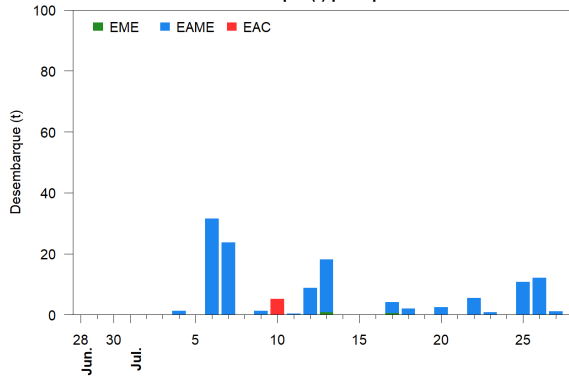

Balance de la cuota de Merluza  
Julio 2023 - Junio 2024 (10 000 t)

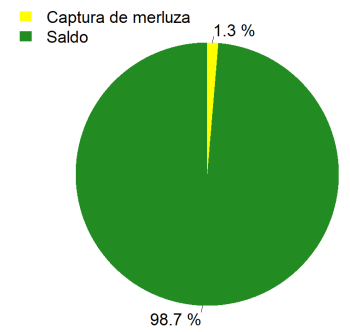

Estadísticas descriptivas de la estructura de tallas por subárea

	A				B				C				D			
	Rango	Moda	Media	%<28cm	Rango	Moda	Media	%<28cm	Rango	Moda	Media	%<28cm	Rango	Moda	Media	%<28cm
22-Jul	19 - 55	32	31.3	10.4												
23-Jul	18 - 66	31	32.1	7.2												
24-Jul																
25-Jul	19 - 65	30	32.7	10.8												
26-Jul	19 - 52	30	31.7	5.7												
27-Jul	26 - 46	33	34.3	3.9												
28-Jul																

Cifras preliminares.

(\*) Talla Mínima Autorizada

El 24 de julio no hubo desembarque del recurso merluza.

El 28 de julio no hubo desembarque de la flota industrial.