



Reporte 1. Pesquería de Merluza
Al 28 de septiembre de 2023

Desembarque (t) de recursos demersales de la flota arrastrera

	INDUSTRIAL			TOTAL	OTROS	TOTAL	Número embarcaciones		
	EAC	EAME	EME	merluza	demersales		EAC	EAME	EME
Jul. 2023	5.2	128	1.3	134.5	321.9	456.4			
Ago. 2023	3.5	317	0.6	321.1	531.5	852.6			
01-23 Sep	17.3	297.5	0.2	315	409.8	724.8			
24 Sep									
25 Sep		24.4		24.4	19.8	44.2		2	
26 Sep		19		19	0.9	19.9		1	
27 Sep		11.8		11.8	1.1	12.9		1	
28 Sep	1	19.1		20.1	1.8	21.9	1	1	
TOTAL	27	816.8	2.1	845.9	1286.8	2132.7	1	5	

Distribución espacial de la flota por subárea

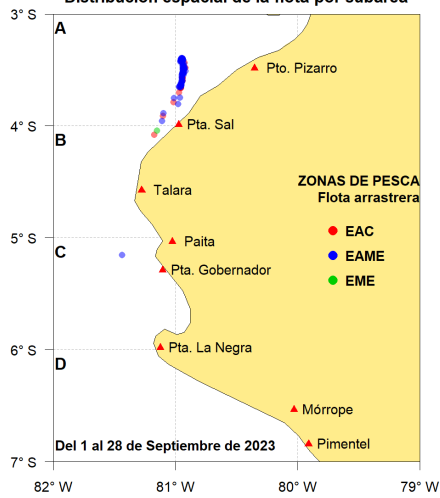

Captura (t) por subárea

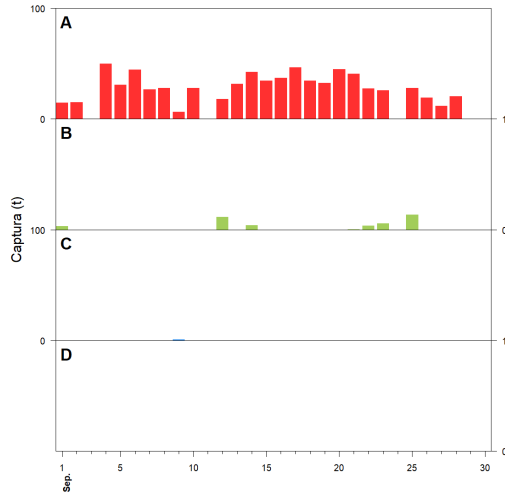

Estructura acumulada de tallas por subárea

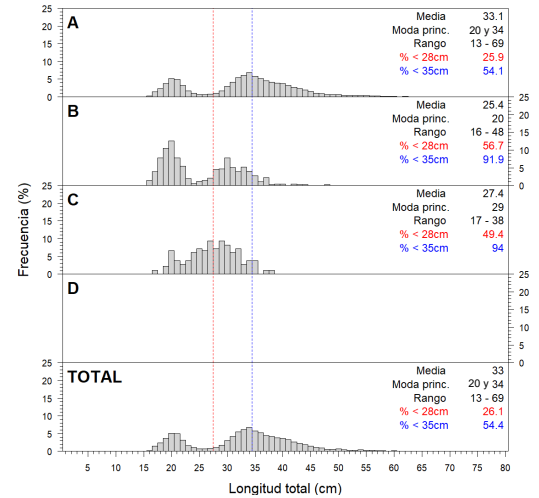

Longitud media (cm) por subáreas

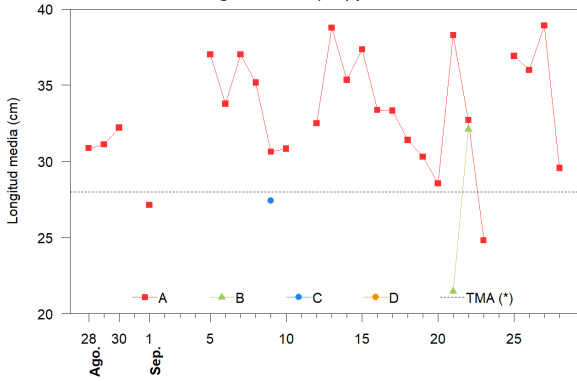

Desembarque (t) por tipo de flota

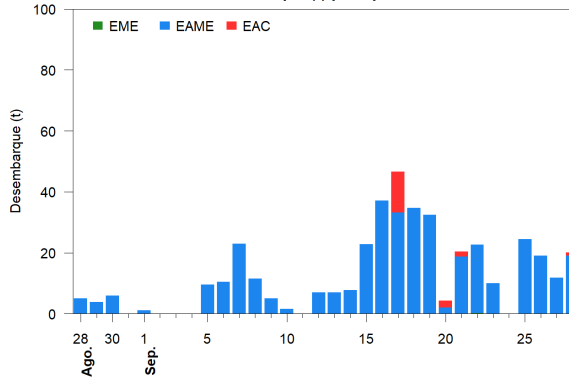

Balance de la cuota de Merluza
Julio 2023 - Junio 2024 (10 000 t)

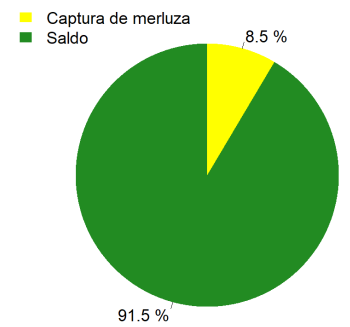

Estadísticas descriptivas de la estructura de tallas por subárea

	A				B				C				D			
	Rango	Moda	Media	%<28cm	Rango	Moda	Media	%<28cm	Rango	Moda	Media	%<28cm	Rango	Moda	Media	%<28cm
22-Sep	16 - 60	20	32.7	33.5	24 - 48	30	32.1	6.1								
23-Sep	16 - 69	19	24.8	71.1												
24-Sep																
25-Sep	16 - 65	35	36.9	15.2												
26-Sep	17 - 64	34	36	14.9												
27-Sep	16 - 65	42	38.9	16.2												
28-Sep	13 - 60	21	29.6	44.9												

Cifras preliminares.

El 24 de setiembre, sin desembarque de la flota industrial.