



Reporte 1. Pesquería de Merluza
Al 29 de agosto de 2022

Desembarque (t) de recursos demersales de la flota arrastrera

	INDUSTRIAL			TOTAL	OTROS	TOTAL	Número embarcaciones		
	EAC	EAME	EME	merluza	demersales		EAC	EAME	EME
Jul. 2022	1170.9	1172.5		2343.4	1212.9	3556.3			
01-24 Ago	929.5	959.6		1889.1	1366.3	3255.4			
25 Ago	85.8	86.7		172.5	114.7	287.2	14	3	
26 Ago	69.7	57.8		127.5	61.4	188.9	14	3	
27 Ago					0.1	0.1	1		
28 Ago	103.6	75.6		179.2	43.2	222.4	15	2	
29 Ago	58.5	26.9		85.4	96.5	181.9	13	2	
TOTAL	2418	2379.1		4797.1	2895.1	7692.2	57	10	

Distribución espacial de la flota por subárea

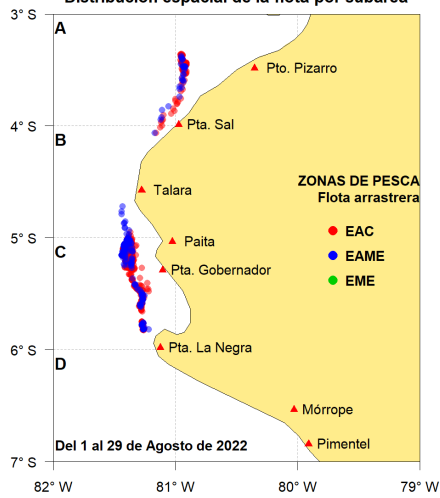

Captura (t) por subárea

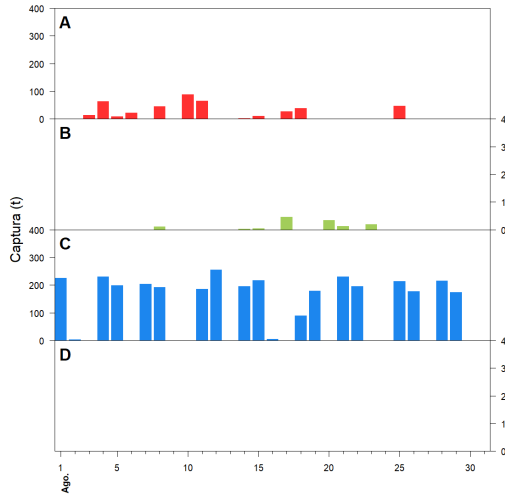

Estructura acumulada de tallas por subárea

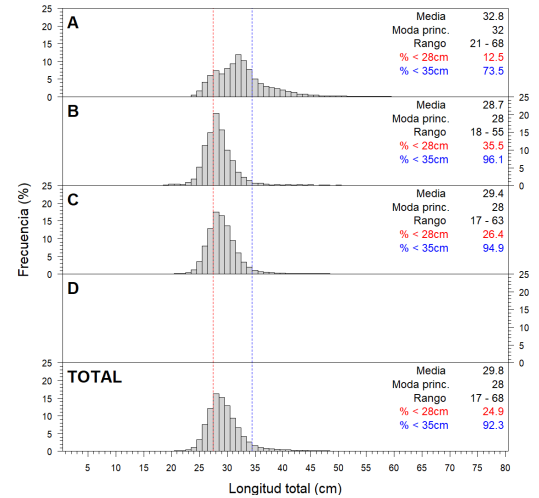

Longitud media (cm) por subáreas

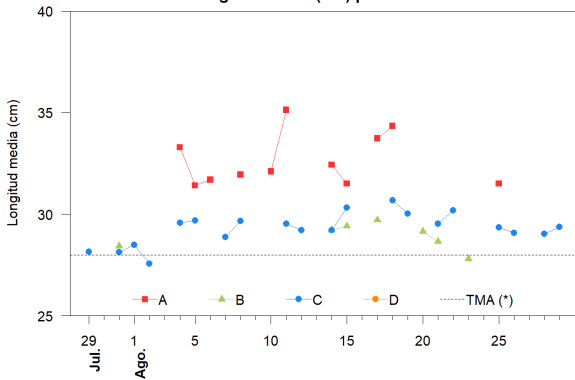

Desembarque (t) por tipo de flota

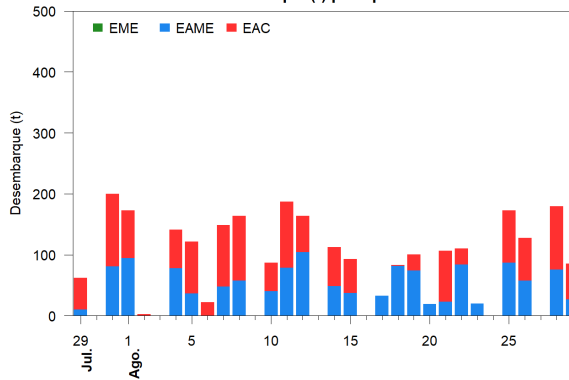

Balance de la cuota de Merluza
Julio 2022 - Junio 2023 (47 287 t)

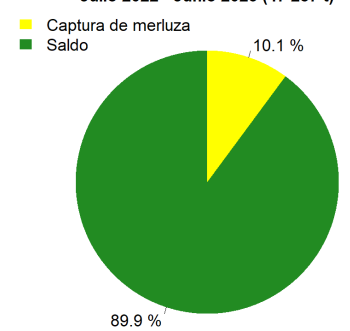

Estadísticas descriptivas de la estructura de tallas por subárea

	A				B				C				D			
	Rango	Moda	Media	%<28cm	Rango	Moda	Media	%<28cm	Rango	Moda	Media	%<28cm	Rango	Moda	Media	%<28cm
23-Ago					20 - 55	28	27.8	50.1								
24-Ago																
25-Ago	21 - 61	28	31.5	18.1					17 - 54	28	29.3	31.8				
26-Ago									18 - 60	29	29.1	25.3				
27-Ago																
28-Ago									19 - 53	28	29	26.6				
29-Ago									18 - 54	28	29.4	25.5				

Cifras preliminares.

(*) Talla Mínima Autorizada

El día 24 de agosto no hubo desembarque de la flota industrial.

El día 27 de agosto no hubo desembarque del recurso merluza.