



Reporte 1. Pesquería de Merluza  
Al 29 de agosto de 2023

Desembarque (t) de recursos demersales de la flota arrastrera

	INDUSTRIAL			TOTAL	OTROS	TOTAL	Número embarcaciones		
	EAC	EAME	EME	merluza	demersales		EAC	EAME	EME
Jul. 2023	5.2	128	1.3	134.5	321.9	456.4			
01-24 Ago	3.5	295.3	0.6	299.4	370.4	669.8			
25 Ago		3.1		3.1	28.5	31.6		1	
26 Ago		3.9		3.9	61.4	65.3		2	
27 Ago					12.9	12.9			1
28 Ago		5		5	16.4	21.4		1	
29 Ago		3.9		3.9	5.9	9.8		1	
<b>TOTAL</b>	<b>8.7</b>	<b>439.2</b>	<b>1.9</b>	<b>449.8</b>	<b>817.4</b>	<b>1267.2</b>		<b>5</b>	<b>1</b>

Distribución espacial de la flota por subárea

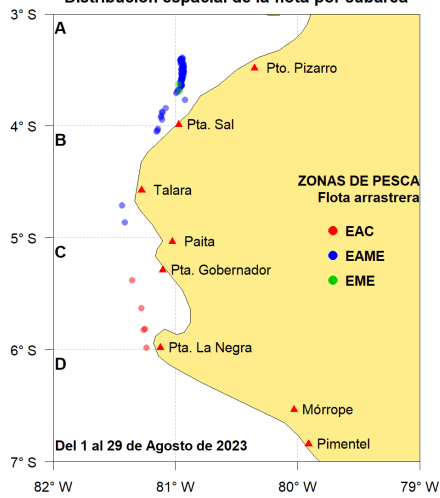

Captura (t) por subárea

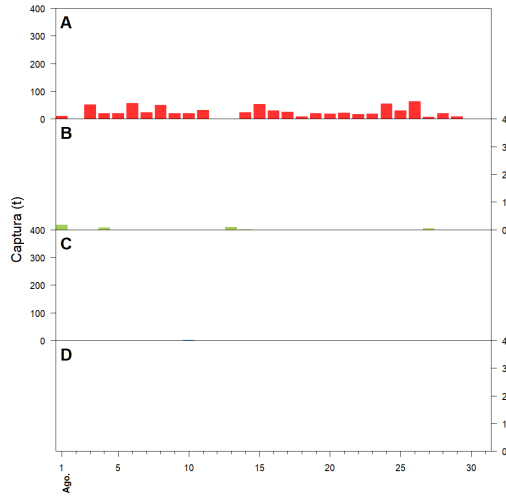

Estructura acumulada de tallas por subárea

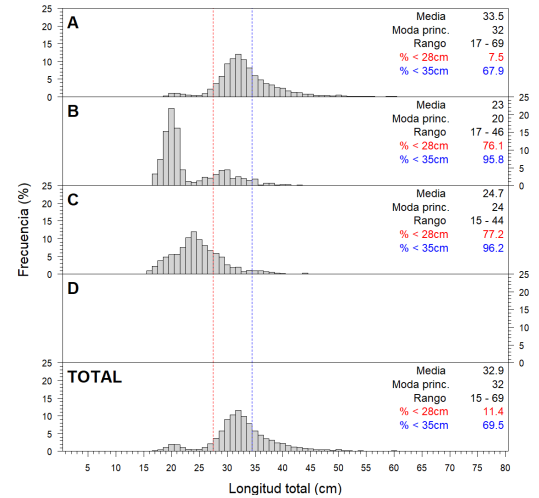

Longitud media (cm) por subáreas

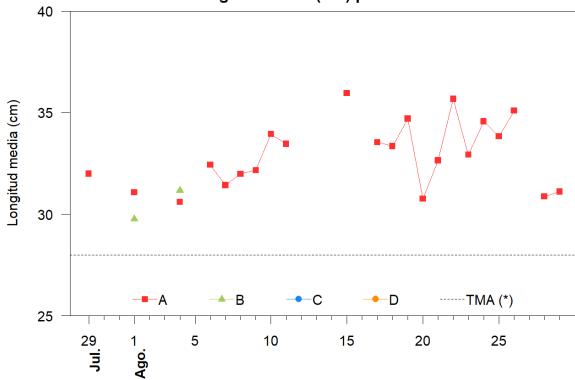

Desembarque (t) por tipo de flota

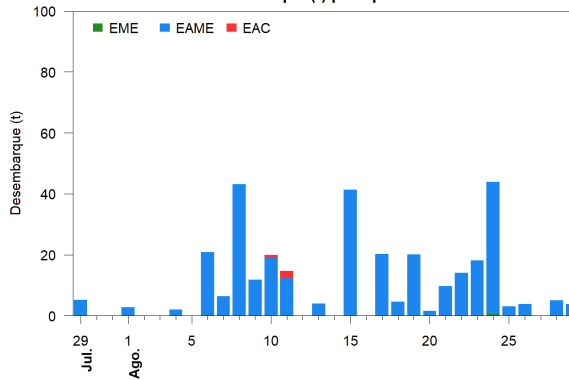

Balance de la cuota de Merluza  
Julio 2023 - Junio 2024 (10 000 t)

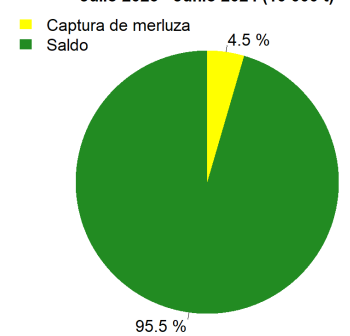

Estadísticas descriptivas de la estructura de tallas por subárea

	A				B				C				D			
	Rango	Moda	Media	%<28cm	Rango	Moda	Media	%<28cm	Rango	Moda	Media	%<28cm	Rango	Moda	Media	%<28cm
23-Ago	17 - 58	32	32.9	15.7												
24-Ago	21 - 67	32	34.6	4.5												
25-Ago	19 - 52	32	33.8	6.3												
26-Ago	20 - 61	33	35.1	10.2												
27-Ago																
28-Ago	18 - 56	31	30.9	23												
29-Ago	20 - 68	32	31.1	29.1												

Cifras preliminares.

(\*) Talla Mínima Autorizada

El 27 de agosto sin desembarque del recurso merluza.