



Reporte 1. Pesquería de Merluza
Al 29 de diciembre de 2022

Desembarque (t) de recursos demersales de la flota arrastrera

	INDUSTRIAL			TOTAL	OTROS	TOTAL	Número embarcaciones		
	EAC	EAME	EME	merluza	demersales		EAC	EAME	EME
Jul. 2022	1170.9	1172.5		2343.4	1212.9	3556.3			
Ago. 2022	1247.1	1206.7		2453.8	1682.4	4136.2			
Set. 2022	1434.6	1303.4		2738	821.8	3559.8			
Oct. 2022	566	696.4		1262.4	974.9	2237.3			
Nov. 2022	365.5	114.9		480.4	618.3	1098.7			
01-24 Dic	107.1	117.6		224.7	328.1	552.8			
25 Dic									
26 Dic		26.1		26.1	0.4	26.5		1	
27 Dic		21.4		21.4	0.5	21.9		1	
28 Dic	5.6	10.4		16	1	17	1	1	
29 Dic	18.6	33.4		52	6.9	58.9	4	2	
TOTAL	4915.4	4702.8		9618.2	5647.2	15265.4	5	5	

Distribución espacial de la flota por subárea

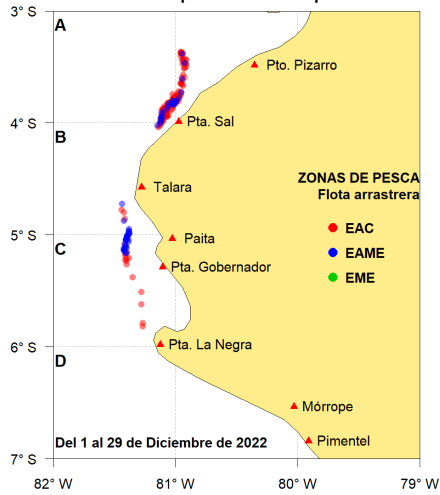

Captura (t) por subárea

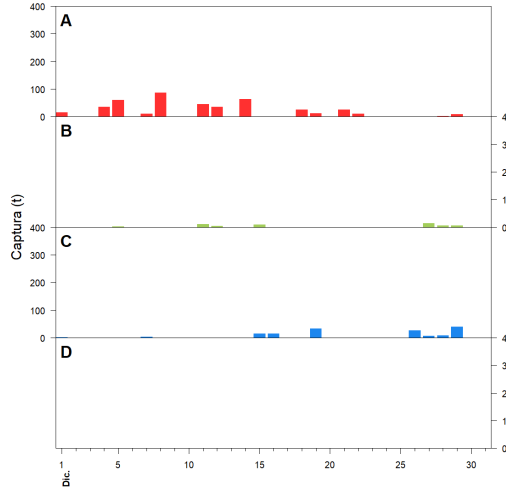

Estructura acumulada de tallas por subárea

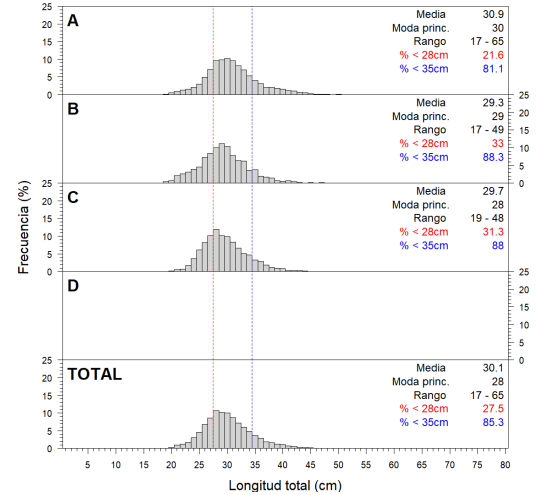

Longitud media (cm) por subáreas

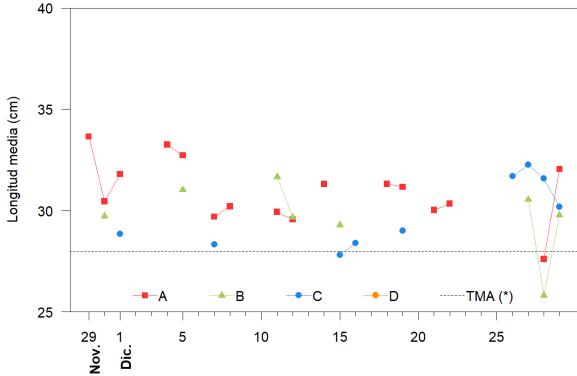

Desembarque (t) por tipo de flota

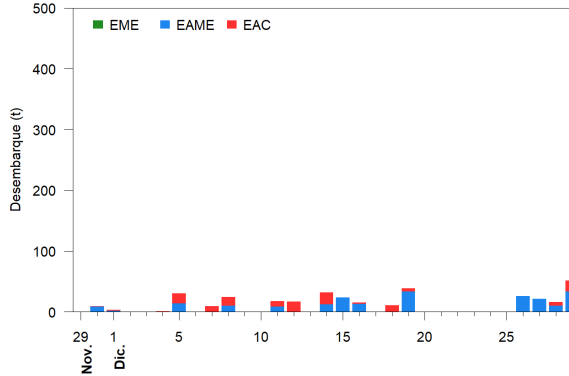

Balance de la cuota de Merluza
Julio 2022 - Junio 2023 (47 287 t)

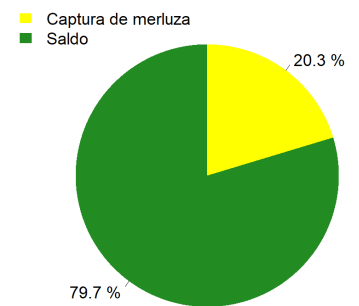

Estadísticas descriptivas de la estructura de tallas por subárea

	A				B				C				D			
	Rango	Moda	Media	%<28cm	Rango	Moda	Media	%<28cm	Rango	Moda	Media	%<28cm	Rango	Moda	Media	%<28cm
23-Dic																
24-Dic																
25-Dic																
26-Dic									22 - 47	30	31.7	14				
27-Dic					22 - 46	29	30.5	17	24 - 41	33	32.3	11				
28-Dic	18 - 51	28	27.6	50.5	19 - 43	23	25.8	69.6	22 - 46	31	31.6	8.1				
29-Dic	22 - 57	29	32	13	20 - 45	29	29.8	33.8	19 - 48	30	30.2	23.9				

Cifras preliminares.

(*) Talla Mínima Autorizada

Los días 23, 24 y 25 de diciembre no hubo desembarque de la flota industrial