



Reporte 1. Pesquería de Merluza
Al 29 de julio de 2023

Desembarque (t) de recursos demersales de la flota arrastrera

	INDUSTRIAL			TOTAL	OTROS	TOTAL	Número embarcaciones		
	EAC	EAME	EME	merluza	demersales		EAC	EAME	EME
01-24 Jul	5.2	98.7	1.3	105.2	238.5	343.7			
25 Jul		10.7		10.7	4.3	15		1	
26 Jul		12.2		12.2	18.9	31.1		2	
27 Jul		1.2		1.2	31.1	32.3		1	1
28 Jul									
29 Jul		5.3		5.3	5.5	10.8		1	
TOTAL	5.2	128.1	1.3	134.6	298.3	432.9		5	1

Distribución espacial de la flota por subárea

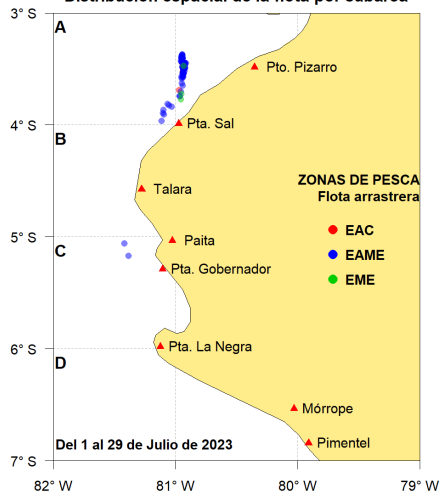

Captura (t) por subárea

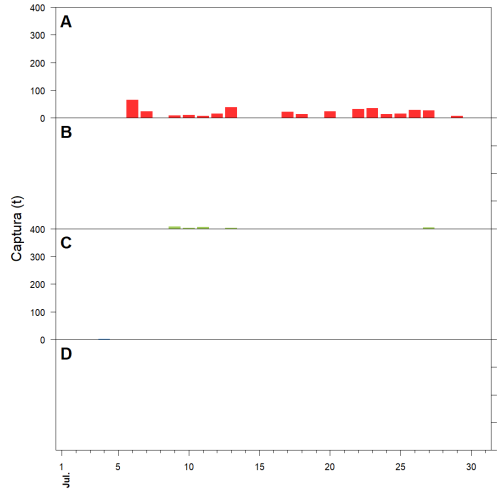

Estructura acumulada de tallas por subárea

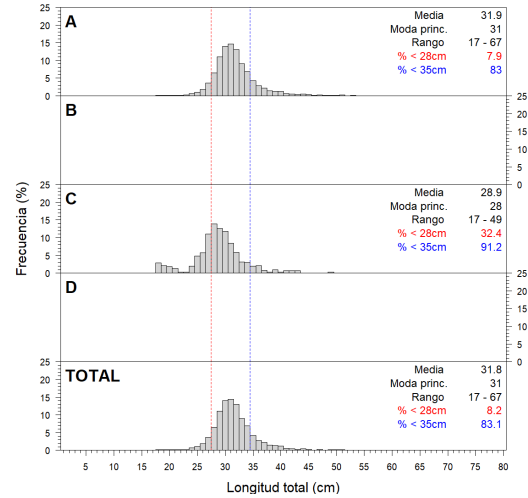

Longitud media (cm) por subáreas

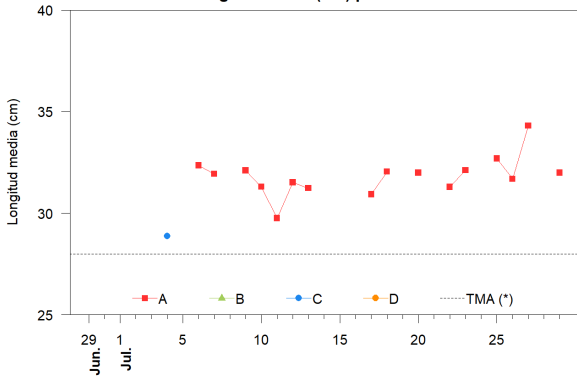

Desembarque (t) por tipo de flota

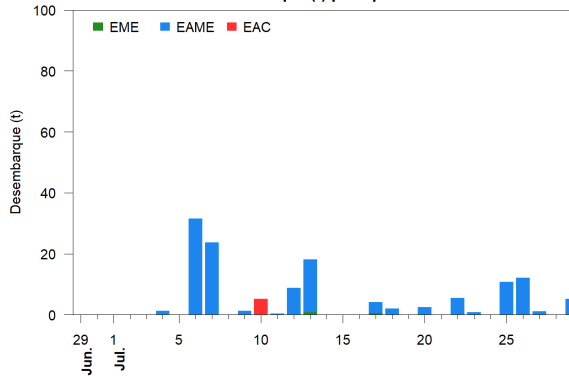

Balance de la cuota de Merluza
Julio 2023 - Junio 2024 (10 000 t)

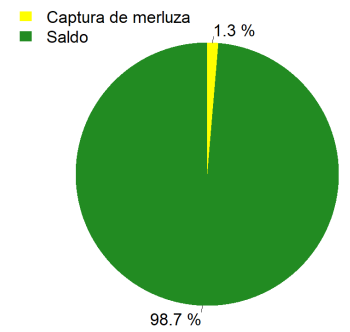

Estadísticas descriptivas de la estructura de tallas por subárea

	A				B				C				D			
	Rango	Moda	Media	%<28cm	Rango	Moda	Media	%<28cm	Rango	Moda	Media	%<28cm	Rango	Moda	Media	%<28cm
23-Jul	18 - 66	31	32.1	7.2												
24-Jul																
25-Jul	19 - 65	30	32.7	10.8												
26-Jul	19 - 52	30	31.7	5.7												
27-Jul	26 - 46	33	34.3	3.9												
28-Jul																
29-Jul	24 - 49	31	32	2.9												

Cifras preliminares.

(*) Talla Mínima Autorizada

El 24 de julio no hubo desembarque del recurso merluza.

El 28 de julio no hubo desembarque de la flota industrial.