



Reporte 1. Pesquería de Merluza
Al 29 de septiembre de 2022

Desembarque (t) de recursos demersales de la flota arrastrera

	INDUSTRIAL			TOTAL	OTROS	TOTAL	Número embarcaciones		
	EAC	EAME	EME	merluza	demersales		EAC	EAME	EME
Jul. 2022	1170.9	1172.5		2343.4	1212.9	3556.3			
Ago. 2022	1247.1	1206.7		2453.8	1682.4	4136.2			
01-24 Sep	1318.3	1072.3		2390.6	505.5	2896.1			
25 Sep	24.9	59.3		84.2	55.6	139.8	10	3	
26 Sep	18.1	72.1		90.2	116.6	206.8	12	3	
27 Sep									
28 Sep									
29 Sep	68	84.5		152.5	59.9	212.4	13	3	
TOTAL	3847.3	3667.4		7514.7	3632.9	11147.6	35	9	

Distribución espacial de la flota por subárea

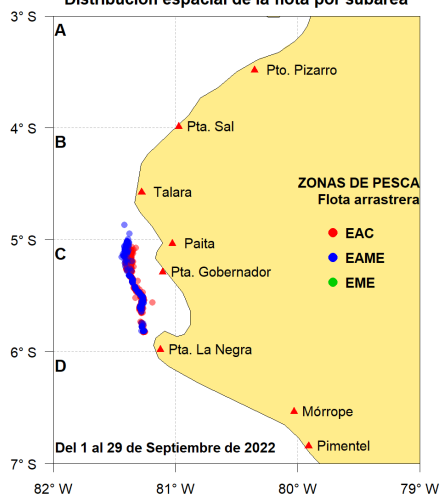

Captura (t) por subárea

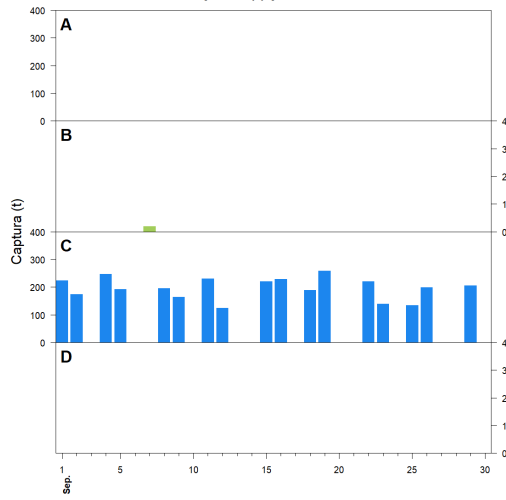

Estructura acumulada de tallas por subárea

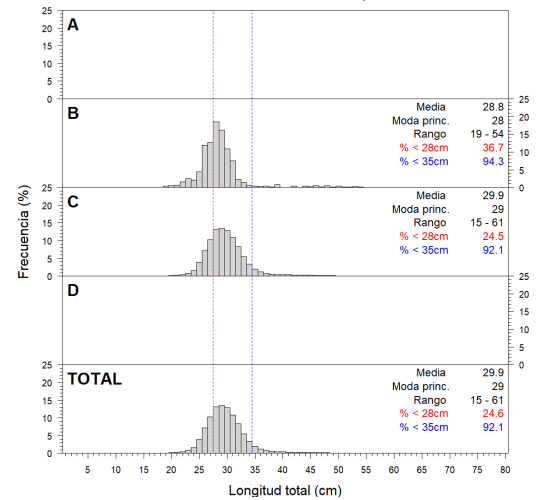

Longitud media (cm) por subáreas

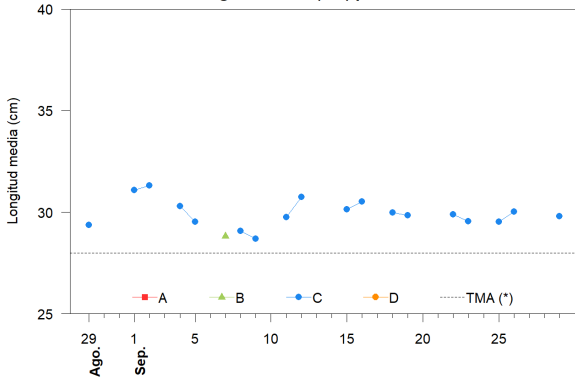

Desembarque (t) por tipo de flota

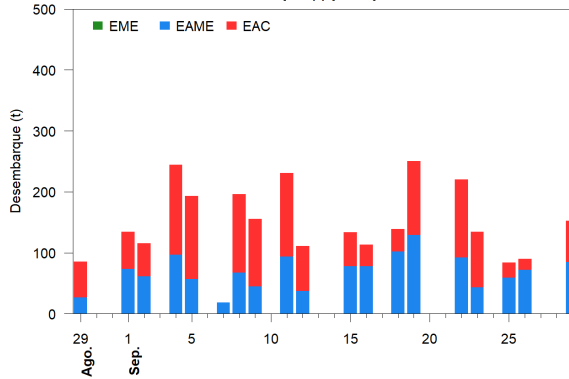

Balance de la cuota de Merluza
Julio 2022 - Junio 2023 (47 287 t)

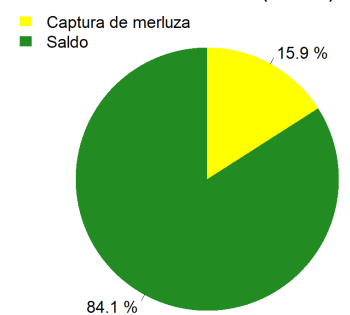

Estadísticas descriptivas de la estructura de tallas por subárea

	A				B				C				D			
	Rango	Moda	Media	%<28cm	Rango	Moda	Media	%<28cm	Rango	Moda	Media	%<28cm	Rango	Moda	Media	%<28cm
23-Sep									18 - 50	28	29.6	27.6				
24-Sep																
25-Sep									19 - 53	28	29.5	32.2				
26-Sep									15 - 56	28	30	26.3				
27-Sep																
28-Sep																
29-Sep									19 - 58	29	29.8	30.9				

Cifras preliminares.

(*) Talla Mínima Autorizada

Los días 24, 27 y 28 de setiembre no hubo desembarque de la flota industrial.