



Reporte 1. Pesquería de Merluza
Al 30 de diciembre de 2021

Desembarque (t) de recursos demersales de la flota arrastrera

	INDUSTRIAL			TOTAL	OTROS	TOTAL	Número embarcaciones		
	EAC	EAME	EME	merluza	demersales		EAC	EAME	EME
Jul. 2021	1308.7	1563.7	5.4	2877.8	621.0	3498.8			
Ago. 2021	2031.7	1950.9	3.6	3986.2	1327.1	5313.3			
Set. 2021	8.2	104.3	0.4	112.9	54.5	167.4			
Oct. 2021	440.7	521.7	1.7	964.1	233.7	1197.8			
Nov. 2021	1847.5	1765.0	11.7	3624.2	508.8	4133.0			
01-25 Dic	1589.5	1760.2	1.8	3351.5	829.4	4180.9			
26 Dic	71.3	82.2		153.5	36.7	190.2	8	3	
27 Dic	65.9	151.0		216.9	51.5	268.4	7	4	
28 Dic	7.4	35.3		42.7	3.6	46.3	5	1	
29 Dic		67.3	0.1	67.4	21.7	89.1		2	1
30 Dic	5.3	35.8	0.8	41.9	25.9	67.8	1	1	1
TOTAL	7376.2	8037.4	25.5	15439.1	3713.9	19153.0	21	11	2

Distribución espacial de la flota por subárea

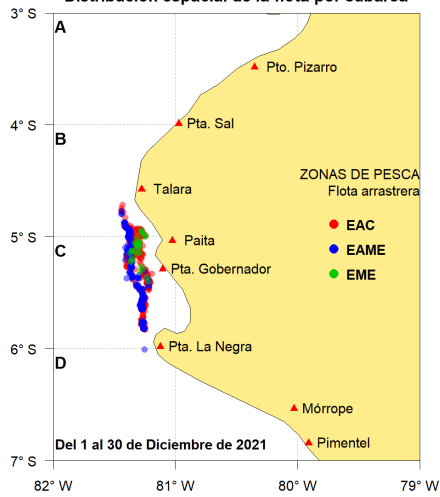

Captura (t) por subárea

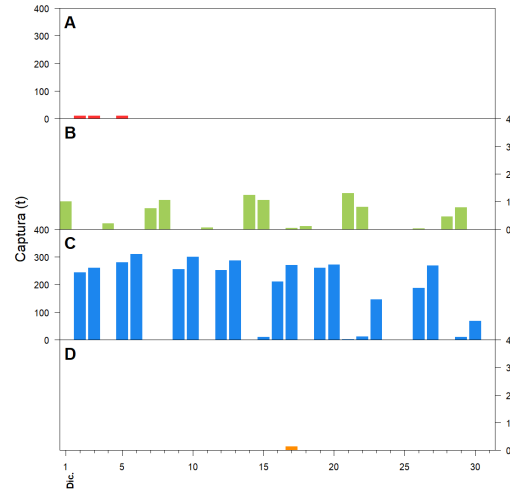

Estructura acumulada de tallas por subárea

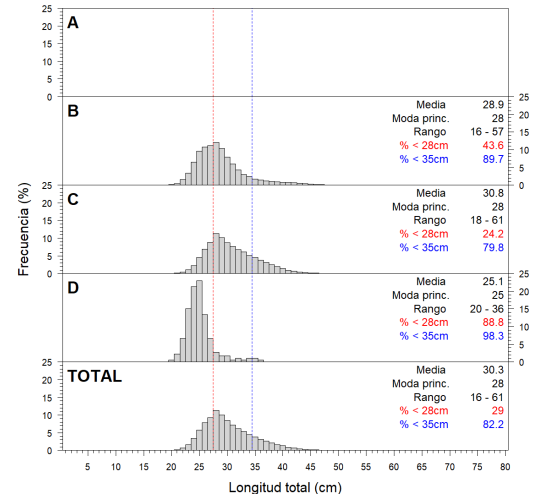

Longitud media (cm) por subáreas

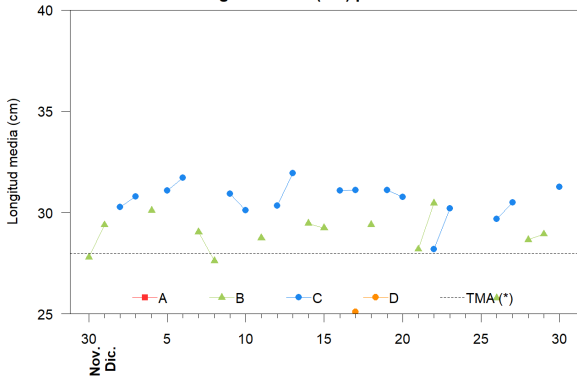

Desembarque (t) por tipo de flota

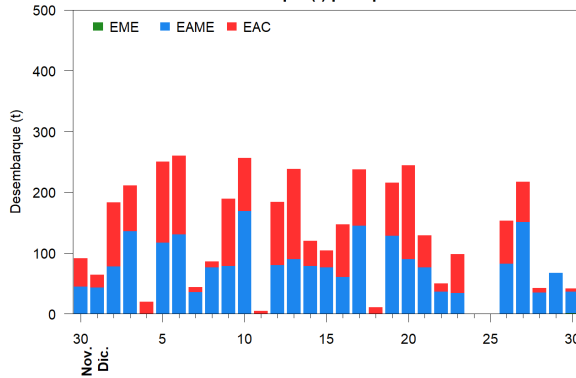

Balance de la cuota de Merluza
Julio 2021 - Junio 2022 (48 212 t)

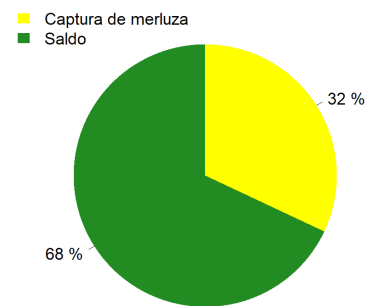

Estadísticas descriptivas de la estructura de tallas por subárea

	A				B				C				D			
	Rango	Moda	Media	%<28cm	Rango	Moda	Media	%<28cm	Rango	Moda	Media	%<28cm	Rango	Moda	Media	%<28cm
24-Dic																
25-Dic																
26-Dic					21 - 36	24	25.8	80.8	18 - 61	28	29.7	37.6				
27-Dic									18 - 52	28	30.5	29.8				
28-Dic					20 - 49	26	28.7	49.4								
29-Dic					21 - 51	25	28.9	49								
30-Dic									19 - 57	30	31.3	15.6				

Cifras preliminares.

(*) Talla Mínima Autorizada

Los días 24 y 25 de diciembre, sin desembarque del recurso merluza.