



IMARPE
INSTITUTO DEL MAR DEL PERÚ

DIRECCIÓN GENERAL DE INVESTIGACIONES EN RECURSOS DEMERSALES Y LITORALES
ÁREA FUNCIONAL DE INVESTIGACIONES EN PECES DEMERSALES, BENTÓNICOS Y LITORALES
Régimen Provisional de Pesca del Recurso Merluza, 1 de julio 2021 - 30 junio 2022
R.M. N° 174-2021-PRODUCE
Área autorizada de pesca: Extremo norte a 07°00' LS



Reporte 1. Pesquería de Merluza
Al 30 de junio de 2022

Desembarque (t) de recursos demersales de la flota arrastrera

	INDUSTRIAL			TOTAL	OTROS	TOTAL	Número embarcaciones		
	EAC	EAME	EME	merluza	demersales		EAC	EAME	EME
Jul. 2021	1308.7	1563.7	5.4	2877.8	621.0	3498.8			
Ago. 2021	2031.7	1950.9	3.6	3986.2	1327.1	5313.3			
Set. 2021	8.2	104.3	0.4	112.9	54.5	167.4			
Oct. 2021	440.7	521.7	1.7	964.1	233.7	1197.8			
Nov. 2021	1847.5	1765	11.7	3624.2	508.7	4132.9			
Dic. 2021	1746.2	2131.9	2.8	3880.9	969.0	4849.9			
Ene. 2022	1725.4	2002.9	8	3736.3	789.4	4525.7			
Feb. 2022	1681.5	1750.1	0.7	3432.3	737.9	4170.2			
Mar. 2022	1697.4	1931.3	0.3	3629	252.8	3881.8			
Abr. 2022	2190.6	1532.1	20.5	3743.2	109.9	3853.1			
May. 2022	1328.6	1517.9	31.1	2877.6	577.4	3455.0			
01-25 Jun	579	914.4	6.9	1500.3	961.8	2462.1			
26 Jun	57.2	29.1		86.3	60.8	147.1	9	2	
27 Jun	45.9	6.5		52.4	50.5	102.9	6	1	
28 Jun		54.7		54.7	42.8	97.5	3	3	
29 Jun					22.5	22.5		1	
30 Jun	11.4	63.9		75.3	56.9	132.2	3	3	
TOTAL	16700	17840.4	93.1	34633.5	7376.7	42010.2	21	10	

Distribución espacial de la flota por subárea

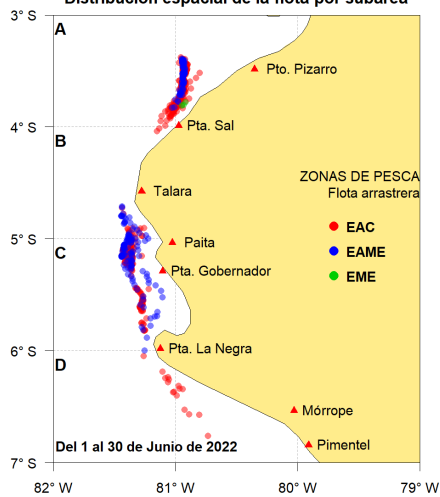

Captura (t) por subárea

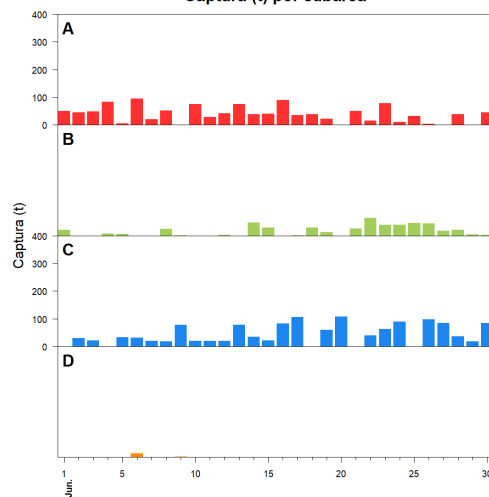

Estructura acumulada de tallas por subárea

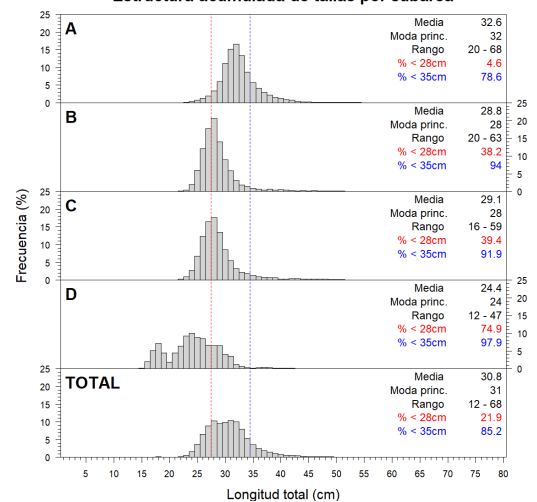

Longitud media (cm) por subáreas

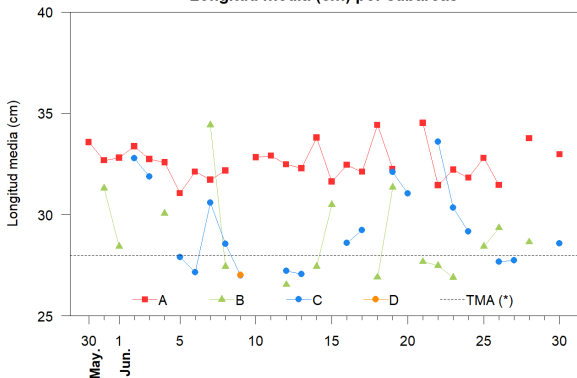

Desembarque (t) por tipo de flota

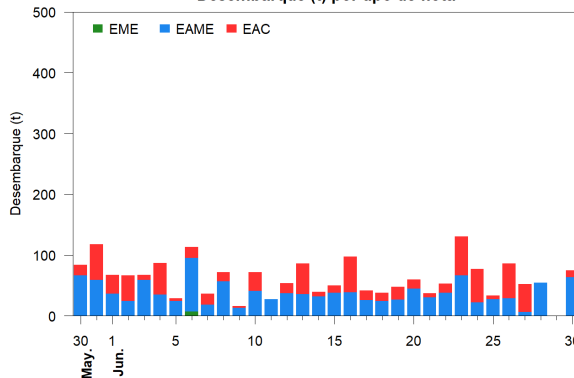

Balance de la cuota de Merluza Julio 2021 - Junio 2022 (48 212 t)

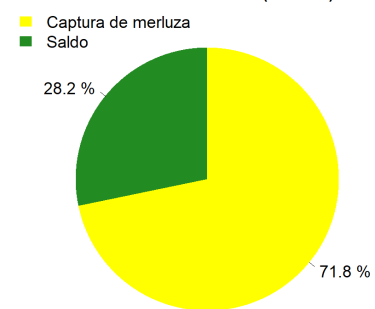

Estadísticas descriptivas de la estructura de tallas por subárea

	A				B				C				D			
	Rango	Moda	Media	%<28cm	Rango	Moda	Media	%<28cm	Rango	Moda	Media	%<28cm	Rango	Moda	Media	%<28cm
24-Jun	23 - 45	32	31.8	4.5					22 - 59	28	29.2	31.1				
25-Jun	23 - 53	32	32.8	5.7	24 - 45	28	28.4	35.8								
26-Jun	24 - 43	32	31.5	12.9	21 - 62	28	29.3	32	21 - 50	27	27.7	51.2				
27-Jun									22 - 50	28	27.7	48				
28-Jun	22 - 59	32	33.8	5.1	23 - 54	28	28.6	32.5								
29-Jun																
30-Jun	24 - 48	32	33	3.7					20 - 52	28	28.6	37.8				

Cifras preliminares.

(*) Talla Mínima Autorizada

El día 29 de junio, no se registró desembarque del recurso merluza.