



Reporte 1. Pesquería de Merluza
Al 30 de marzo de 2024

Desembarque (t) de recursos demersales de la flota arrastrera

	INDUSTRIAL			TOTAL	OTROS	TOTAL	Número embarcaciones		
	EAC	EAME	EME	merluza	demersales		EAC	EAME	EME
Jul. 2023	5.2	128	1.3	134.5	321.9	456.4			
Ago. 2023	3.5	317	0.6	321.1	531.5	852.6			
Set. 2023	18.3	383	0.4	401.7	454	855.7			
Oct. 2023	12.8	170.4	4.2	187.4	27.6	215			
Nov. 2023	41.4	288.9	2.9	333.2	58.6	391.8			
Dic. 2023	142.2	460.3		602.5	45.2	647.7			
Ene. 2024	149.8	371.8		521.6	139.9	661.5			
Feb. 2024	48.1	355.4	3.3	406.8	138.2	545			
01-25 Mar	36.5	274.8	1.8	313.1	53.8	366.9			
26 Mar	4.9			4.9	1.2	6.1	1		
27 Mar									
28 Mar									
29 Mar			6	6	10.9	16.9			1
30 Mar									
TOTAL	462.7	2749.6	20.5	3232.8	1782.8	5015.6	1		1

Distribución espacial de la flota por subárea

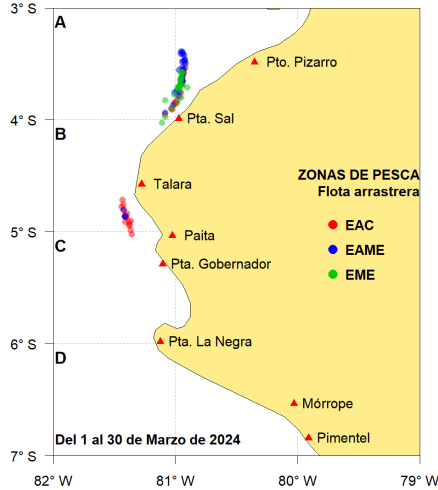

Captura (t) por subárea

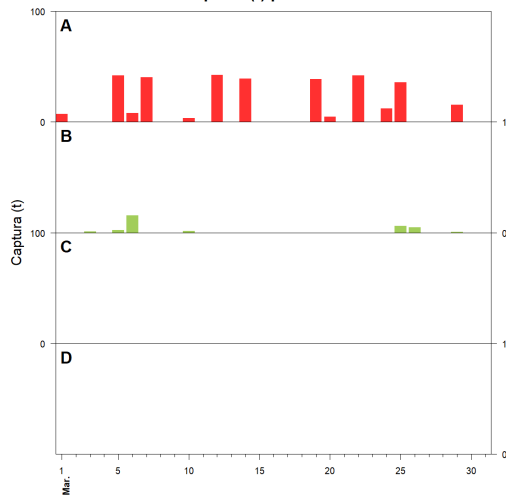

Estructura acumulada de tallas por subárea

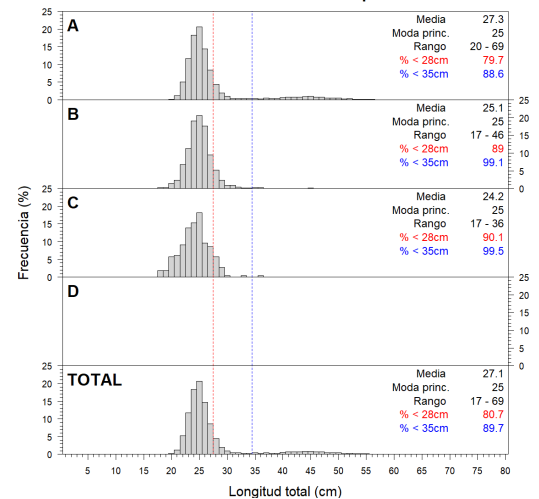

Longitud media (cm) por subáreas

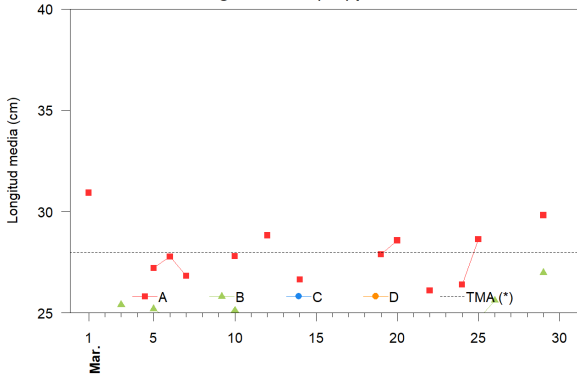

Desembarque (t) por tipo de flota

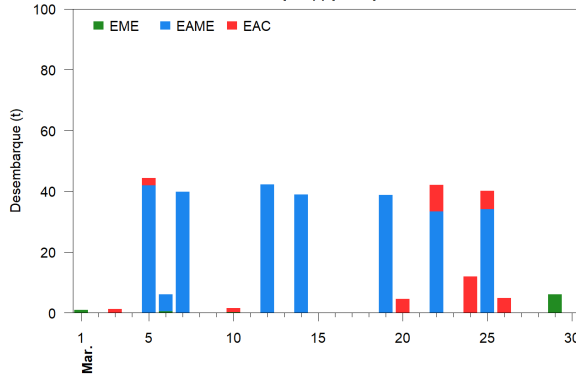

Balance de la cuota de Merluza
Julio 2023 - Junio 2024 (10 000 t)

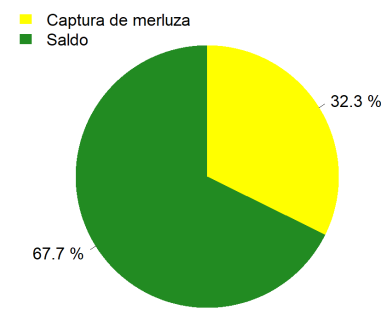

Estadísticas descriptivas de la estructura de tallas por subárea

	A				B				C				D			
	Rango	Moda	Media	%<28cm	Rango	Moda	Media	%<28cm	Rango	Moda	Media	%<28cm	Rango	Moda	Media	%<28cm
24-Mar	21 - 54	26	26.4	77.9												
25-Mar	21 - 66	25	28.6	69.6	17 - 45	24	24.7	94.1	17 - 36	25	24.2	90.1				
26-Mar					17 - 40	25	25.6	84.1								
27-Mar																
28-Mar																
29-Mar	21 - 62	26	29.8	62.1	24 - 31	27	27	66								
30-Mar																

Cifras preliminares.

(*) Talla Mínima Autorizada

El 27, 28 y 30 de marzo, no hubo desembarque del recurso merluza.