



Reporte 1. Pesquería de Merluza  
Al 30 de noviembre de 2023

Desembarque (t) de recursos demersales de la flota arrastrera

	INDUSTRIAL			TOTAL	OTROS	TOTAL	Número embarcaciones		
	EAC	EAME	EME	merluza	demersales		EAC	EAME	EME
Jul. 2023	5.2	128	1.3	134.5	321.9	456.4			
Ago. 2023	3.5	317	0.6	321.1	531.5	852.6			
Set. 2023	18.3	383	0.4	401.7	454	855.7			
Oct. 2023	12.8	170.4	4.2	187.4	27.6	215			
01-25 Nov	41.4	209.8	2.9	254.1	58	312.1			
26 Nov									
27 Nov									
28 Nov									
29 Nov		39.8		39.8	0.3	40.1		1	
30 Nov		39.4		39.4	0.3	39.7		1	
<b>TOTAL</b>	<b>81.2</b>	<b>1287.4</b>	<b>9.4</b>	<b>1378</b>	<b>1393.6</b>	<b>2771.6</b>		<b>2</b>	

Distribución espacial de la flota por subárea

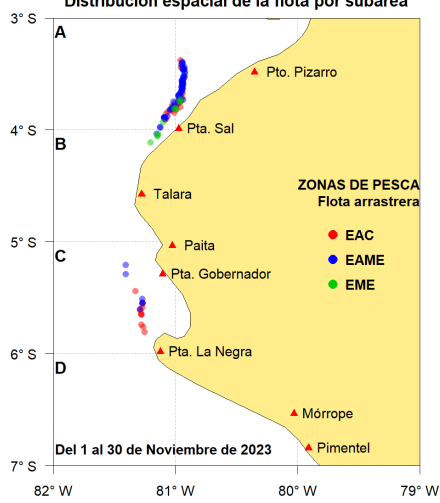

Captura (t) por subárea

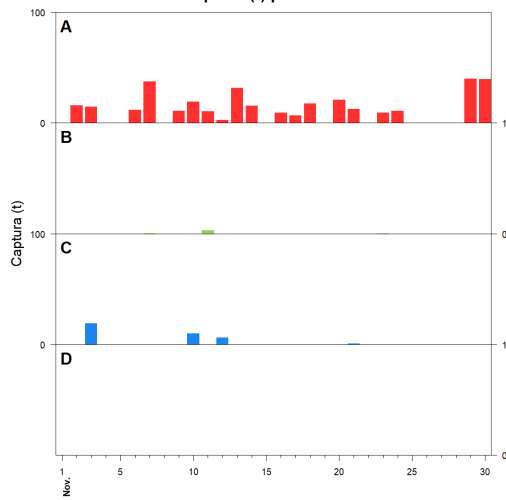

Estructura acumulada de tallas por subárea

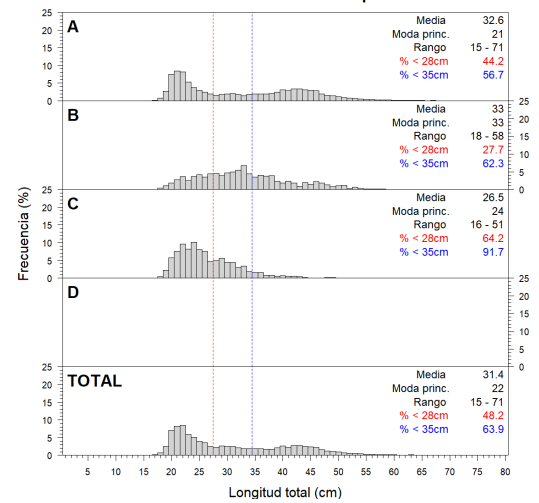

Longitud media (cm) por subáreas

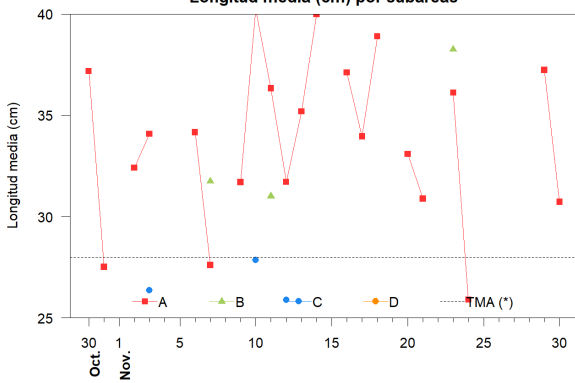

Desembarque (t) por tipo de flota

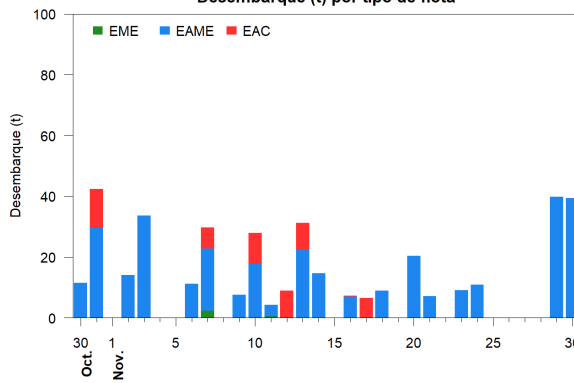

Balance de la cuota de Merluza  
Julio 2023 - Junio 2024 (10 000 t)

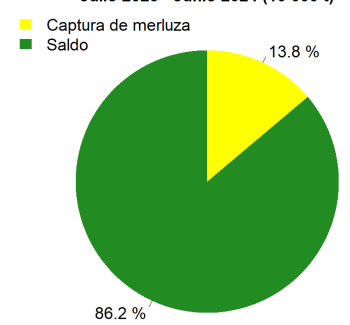

Estadísticas descriptivas de la estructura de tallas por subárea

	A				B				C				D			
	Rango	Moda	Media	%<28cm	Rango	Moda	Media	%<28cm	Rango	Moda	Media	%<28cm	Rango	Moda	Media	%<28cm
24-Nov	18 - 57	21	25.9	75.7												
25-Nov																
26-Nov																
27-Nov																
28-Nov																
29-Nov	19 - 64	21	37.2	25.5												
30-Nov	19 - 68	21	30.7	56.1												

Cifras preliminares.

(\*) Talla Mínima Autorizada

Del 25 al 28 de noviembre, no hubo desembarque de la flota industrial.