



Reporte 1. Pesquería de Merluza
Al 30 de septiembre de 2023

Desembarque (t) de recursos demersales de la flota arrastrera

	INDUSTRIAL			TOTAL	OTROS	TOTAL	Número embarcaciones		
	EAC	EAME	EME	merluza	demersales		EAC	EAME	EME
Jul. 2023	5.2	128	1.3	134.5	321.9	456.4			
Ago. 2023	3.5	317	0.6	321.1	531.5	852.6			
01-25 Sep	17.3	321.9	0.2	339.4	429.6	769			
26 Sep		19		19	0.9	19.9		1	
27 Sep		11.8		11.8	1.1	12.9		1	
28 Sep	1	19.1		20.1	1.8	21.9	1	1	
29 Sep		11.2	0.2	11.4	20.5	31.9		2	1
30 Sep									
TOTAL	27	828	2.3	857.3	1307.3	2164.6	1	5	1

Distribución espacial de la flota por subárea

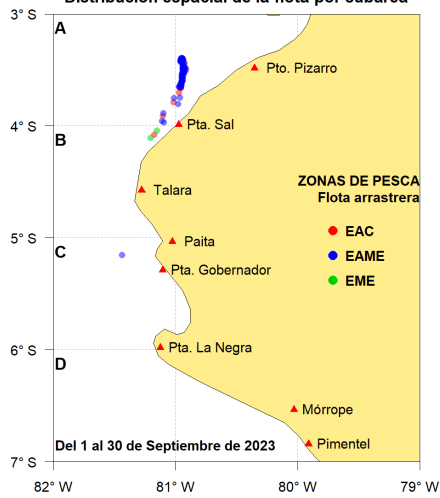

Captura (t) por subárea

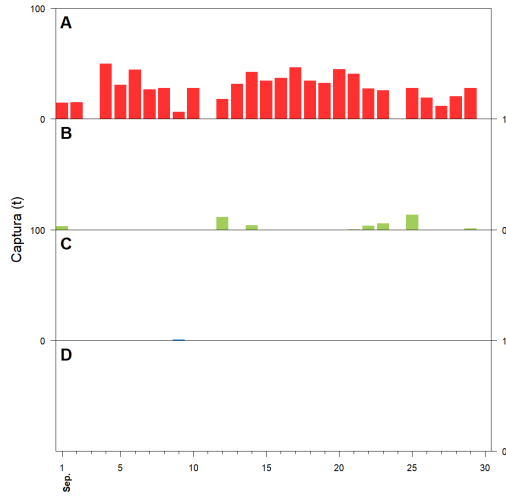

Estructura acumulada de tallas por subárea

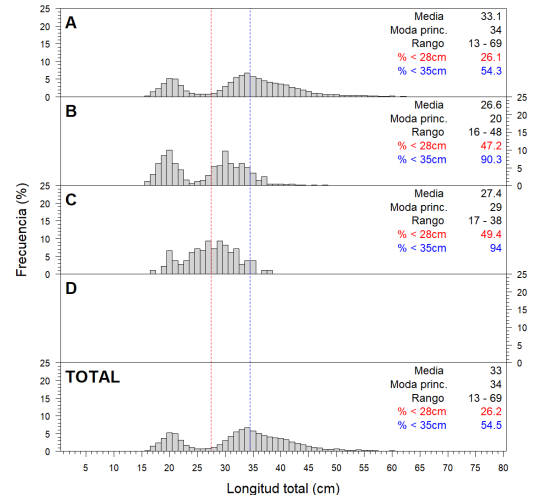

Longitud media (cm) por subáreas

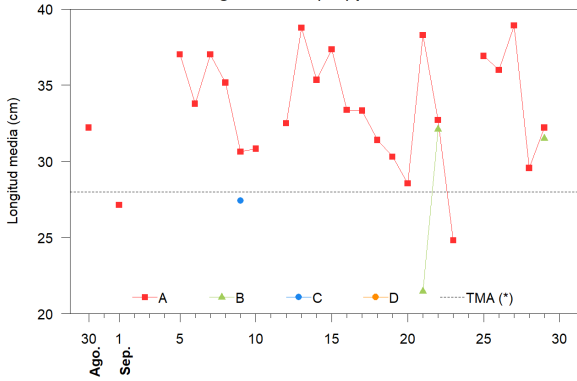

Desembarque (t) por tipo de flota

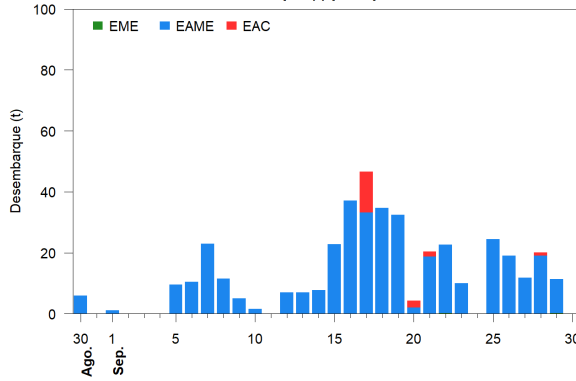

Balance de la cuota de Merluza
Julio 2023 - Junio 2024 (10 000 t)

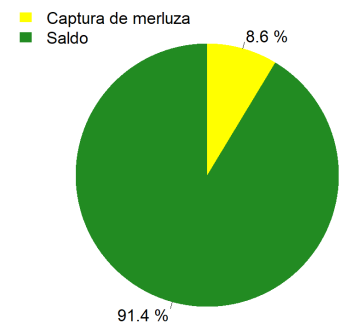

Estadísticas descriptivas de la estructura de tallas por subárea

	A				B				C				D			
	Rango	Moda	Media	%<28cm	Rango	Moda	Media	%<28cm	Rango	Moda	Media	%<28cm	Rango	Moda	Media	%<28cm
24-Sep																
25-Sep	16 - 65	35	36.9	15.2												
26-Sep	17 - 64	34	36	14.9												
27-Sep	16 - 65	42	38.9	16.2												
28-Sep	13 - 60	21	29.6	44.9												
29-Sep	15 - 65	21	32.2	32.7	24 - 46	30	31.5	9.2								
30-Sep																

Cifras preliminares.

El 24 y 30 de setiembre, sin desembarque de la flota industrial.