



IMARPE
INSTITUTO DEL MAR DEL PERÚ

DIRECCIÓN EJECUTIVO-CIENTÍFICA
DIRECCIÓN GENERAL DE INVESTIGACIONES EN RECURSOS DEMERSALES Y LITORALES
ÁREA FUNCIONAL DE INVESTIGACIONES EN PECES DEMERSALES, BENTÓNICOS Y LITORALES
Régimen Provisional de Pesca del Recurso Merluza, 1 de julio 2021 - 30 junio 2022
R.M. N° 174-2021-PRODUCE
Área autorizada de pesca: Extremo norte a 07°00' LS



Reporte 1. Pesquería de Merluza
Al 31 de diciembre de 2021

Desembarque (t) de recursos demersales de la flota arrastrera

	INDUSTRIAL			TOTAL	OTROS	TOTAL	Número embarcaciones		
	EAC	EAME	EME	merluza	demersales		EAC	EAME	EME
Jul. 2021	1308.7	1563.7	5.4	2877.8	621.0	3498.8			
Ago. 2021	2031.7	1950.9	3.6	3986.2	1327.1	5313.3			
Set. 2021	8.2	104.3	0.4	112.9	54.5	167.4			
Oct. 2021	440.7	521.7	1.7	964.1	233.7	1197.8			
Nov. 2021	1847.5	1765	11.7	3624.2	508.8	4133.0			
01-26 Dic	1660.8	1842.4	1.8	3505.0	866.1	4371.1			
27 Dic	65.9	151		216.9	51.5	268.4	7	4	
28 Dic	7.4	35.3		42.7	3.6	46.3	5	1	
29 Dic		67.3	0.1	67.4	21.7	89.1		2	1
30 Dic	5.3	35.8	0.8	41.9	25.9	67.8	1	1	1
31 Dic	6.9			6.9	0.2	7.1	1		
TOTAL	7383.1	8037.4	25.5	15446.0	3714.1	19160.1	14	8	2

Distribución espacial de la flota por subárea

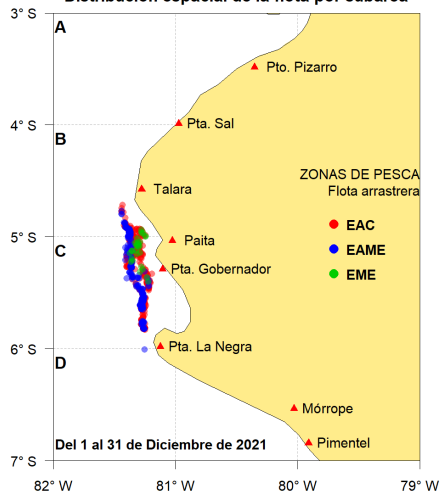

Captura (t) por subárea

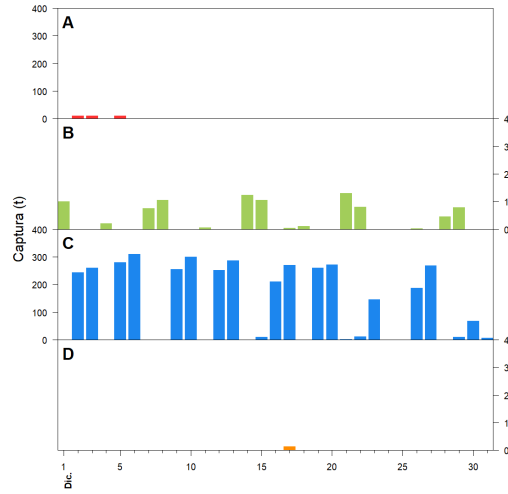

Estructura acumulada de tallas por subárea

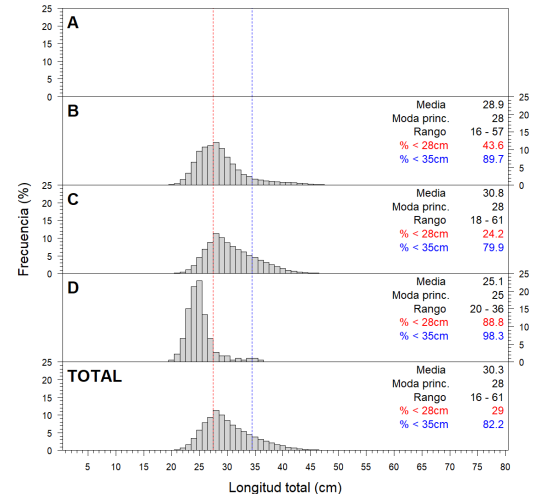

Longitud media (cm) por subáreas

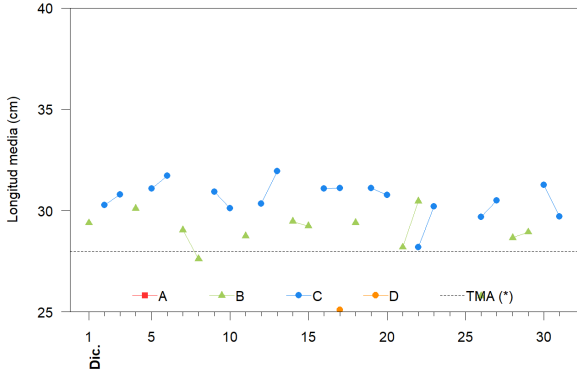

Desembarque (t) por tipo de flota

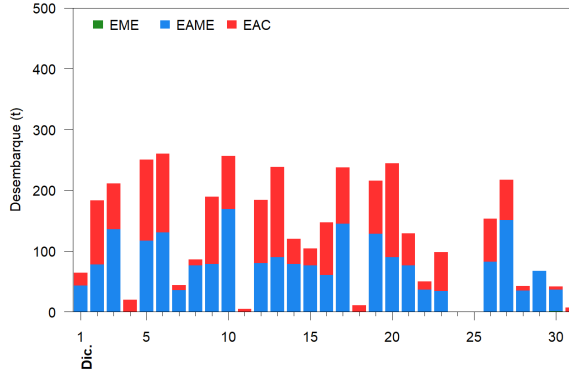

Balance de la cuota de Merluza Julio 2021 - Junio 2022 (48 212 t)

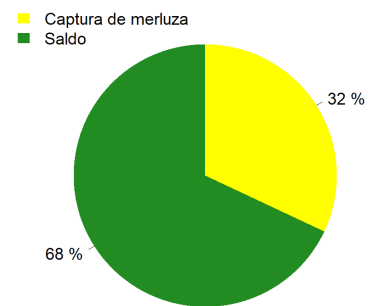

Estadísticas descriptivas de la estructura de tallas por subárea

	A				B				C				D			
	Rango	Moda	Media	%<28cm	Rango	Moda	Media	%<28cm	Rango	Moda	Media	%<28cm	Rango	Moda	Media	%<28cm
25-Dic																
26-Dic					21 - 36	24	25.8	80.8	18 - 61	28	29.7	37.6				
27-Dic									18 - 52	28	30.5	29.8				
28-Dic					20 - 49	26	28.7	49.4								
29-Dic					21 - 51	25	28.9	49								
30-Dic									19 - 57	30	31.3	15.6				
31-Dic									23 - 40	28	29.7	28.2				

Cifras preliminares.

(*) Talla Mínima Autorizada

El día 25 de diciembre no hubo desembarque del recurso merluza.